

BOLETIM DE OPORTUNIDADES FOMENTO À **INOVAÇÃO** Março de 2024.



ECOSSISTEMA LOCAL DE
INOVAÇÃO



O que é o Boletim de Oportunidades de Fomento à Inovação ?

O **Boletim** é um compilado de informações que visam oportunizar a captação de recursos, levantadas exclusivamente para os empreendedores e instituições que estão alinhados com as inovações do mercado, independente do setor, porte e do momento em que a empresa se encontra, e buscam novas oportunidades de negócio através da sustentabilidade, da tecnologia e da **inovação**.

O que significam as divisões?



Editais: Instrumentos do Boletim utilizados com o objetivo de apoiar a realização de projetos por meio da concessão de incentivos financeiros muitas vezes não reembolsáveis.



Programas de Apoio: Programas que abrangem diversas etapas de um ciclo de desenvolvimento, visando a melhoria e/ou o desenvolvimento de novos produtos, serviços, processos e modelos que negócios, envolvendo na maioria das vezes mais de uma instituição.



Linhas de financiamento: Recursos reembolsáveis disponibilizados por instituições financeiras e de fomento para o desenvolvimento de projetos.



ECOSSISTEMA LOCAL DE
INOVAÇÃO



Boletim Informativo

Categorias

Clique e acesse a categoria escolhida!

- [STARTUPS](#)
- [MPE e EPP](#)
- [MÉDIAS E GRANDES EMPRESAS](#)
- [ICTS - INSTIT. CIÊNCIA, TECN. INOVAÇÃO](#)



ECOSSISTEMA LOCAL DE
INOVAÇÃO



* As informações divulgadas pelo Sebrae neste Boletim são de responsabilidade das Instituições ofertantes.

Categoria Startups

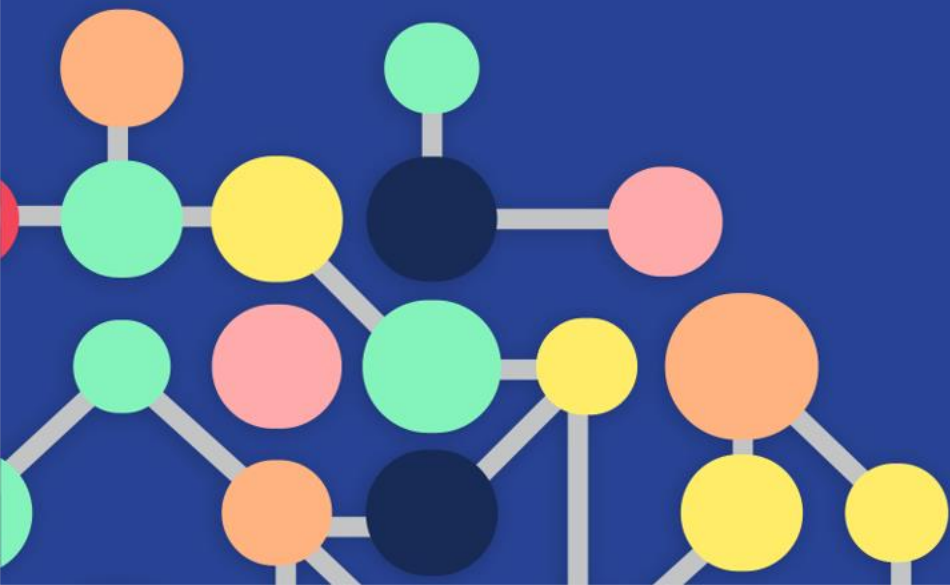

ECOSSISTEMA LOCAL DE
INOVAÇÃO



CHAMADA PÚBLICA FINEP SOLUÇÕES DE IA PARA O PODER PÚBLICO – RODADA 03

Objetivo

Conceder recursos de subvenção econômica para apoiar startups em projetos de pesquisa, desenvolvimento e inovação (P,D&I) para o desenvolvimento de soluções de IA para desafios tecnológicos específicos das EPPs (Entidades Públicas Participantes) = CVM / INMETRO / INSS / SUFRAMA.

Recursos

Recursos para Investimentos de até R\$ 24.000.000,00.

Requisitos

São elegíveis empresas brasileiras (proponentes), individualmente ou em conjunto com outra(s) empresa(s) brasileira(s) (coexecutora(s)), em observância ao disposto no art. 19, §8º, lei 10.973/04 e no art. 20, §2º, decreto 9.283/18.

Demais requisitos constam no Edital.

Público Alvo

Startups e Empresas.

Prazo

Inscrições até o dia 11/04/2024.

Acesso



Link do site:

<http://www.finep.gov.br/chamadas-publicas/chamadapublica/735>



ECOSSISTEMA LOCAL DE
INOVAÇÃO



SANTANDER X DESAFIO GLOBAL

(Educação, Empregabilidade e Empreendedorismo)

Objetivo

Competição de inovação para startups e scaleups com soluções escaláveis em Educação, Empregabilidade e Empreendedorismo.

Recursos

Apoio financeiro para o desenvolvimento de suas soluções. Um total de €120k (€10.000 por startup; €30.000 por scaleup).

Requisitos

Deve estar legalmente constituído. Atender a pelo menos um dos seguintes critérios:

- Atualmente, comercializar um produto/serviço que não exceda a receita anual de vendas de US\$ 300 mil.
- Ter levantado capital entre US\$ 100 mil e US\$ 1 milhão.
- Ter entre 2 e 25 funcionários em tempo integral.
- Demais requisitos constam no Programa.

Público Alvo

Startups, Scaleups.

Prazo

Inscrições até o dia 21/03/2024.

Acesso



Link do site:

<https://app.santanderx.com/calls/global-challenge-education-employability-entrepreneurship>



ECOSSISTEMA LOCAL DE
INOVAÇÃO



GRAMADO SUMMIT / BATALHA DE STARTUPS

Objetivo

É a mais importante competição de startups do Brasil. Nela, as empresas expositoras da Gramado Summit na categoria Alpha, têm a oportunidade de apresentar seu pitch para uma banca de jurados selecionados.

Recursos

Aporte de R\$ 200.000,00, com possibilidade de chegar em R\$ 1.000.000,00 por meio de co-investimento.

Requisitos

Ser expositora da Gramado Summit 2024 na categoria Alpha;

- Startups que resolvam muito bem problemas reais e relevantes do mercado de sua atuação;
- Em estágio operacional ou pré-operacional, já tendo os primeiros clientes;
- Escaláveis, baseadas em tecnologia e inovação;
- Com diferenciais estratégicos, mercado amplo e em crescimento;
- Que tenha dois ou mais sócios. Pelo menos um com dedicação exclusiva e um sócio técnico.

Público Alvo

Startups.

Prazo

Inscrições até o dia 15/03/2024.

Acesso



Link do site:

<https://www.gramadosummit.com/informacoes/batalha-de-startups>



ECOSSISTEMA LOCAL DE
INOVAÇÃO



PROGRAMA DE ACELERAÇÃO / DARWIN STARTUPS

Objetivo

Apoiar e investir em ideias e soluções inovadoras.

Recursos

Aporte de até R\$ 500.000,00.

Requisitos

Startups de todo o Brasil que, preferencialmente, já tenham seus primeiros clientes e algum faturamento.

Startups do mercado financeiro, principalmente *Fintechs, Big Data & Analytics, TI e Telecom*. A maioria do portfólio Darwin é de empresas B2B, com foco em clientes *enterprise*.

Público Alvo

Startups.

Prazo

Fluxo contínuo.

Acesso



Link do site:

<https://www.darwinstartups.com/inscricoes>



ECOSSISTEMA LOCAL DE
INOVAÇÃO



FINEP MAIS INOVAÇÃO BRASIL – TECNOLOGIAS DIGITAIS

Objetivo

Apoiar projetos inovadores, de risco tecnológico e relevantes para a sociedade.

Fortalecer e desenvolver empresas nacionais competitivas em tecnologias digitais disruptivas e emergentes, em segmentos estratégicos.

Recursos

Recursos disponíveis para Investimentos de até R\$ 170.000.000,00.

Requisitos

Obrigatória participação de ICTS como prestadores de serviços.

Empresas brasileiras, definidas como pessoa jurídica com sede no território nacional que exerce atividade econômica organizada para a produção ou a circulação de bens ou de serviços com intuito lucrativo

Demais requisitos constam no Edital.

Público Alvo

Empresas de todos os portes.

Prazo

Fluxo contínuo.

Acesso



Link do site:

<http://www.finep.gov.br/chamadas-publicas/chamadapublica/733>



ECOSSISTEMA LOCAL DE
INOVAÇÃO



CHAMADA PÚBLICA NESTLÉ / SENAI (INOVAÇÃO EM ALIMENTOS)

Objetivo

Soluções inovadoras para elevação do desenvolvimento da sustentabilidade regenerativa, circularidade e energias renováveis, por meio de novas aplicações das cadeias produtivas estratégicas do cacau, do leite e do café.

Recursos

Recursos de até R\$ 6.250.000,00(Seis milhões , duzentos e cinquenta mil reais).

Requisitos

- Empresas da Cadeia de Valor do Setor
- Pequenas e Médias Empresas
- Startups e Empresas de Base Tecnológica
- Agências de Fomento para projetos de P&D+I
- Institutos de Ciência e Tecnologia – ICT's e Universidades, públicos ou privados

Público Alvo

Startups / Pequenas e Médias empresas / ICTS.

Prazo

Inscrições até o dia 04/04/2024.

Acesso



Link do site:

<https://www.senai.org.br/futuro-alimentar/>



ECOSSISTEMA LOCAL DE
INOVAÇÃO



DESAFIO CEMIG DE PDI 2.0 – CHAMADA PÚBLICA

Objetivo

Desenvolvimento ou aperfeiçoamento de soluções para os desafios da CEMIG e das empresas do setor elétrico, consumidores ou usuários dos serviços de Geração, Transmissão, Distribuição e Comercialização de Energia Elétrica.

Recursos

As propostas aprovadas serão financiadas com os recursos previstos, que determinam que as empresas concessionárias de serviço público de distribuição, geração e transmissão de energia elétrica devem aplicar, anualmente, um percentual mínimo de sua receita operacional líquida no Programa de PDI.

Requisitos

O proponente deverá demonstrar experiência, conhecimento, tecnologia, recursos e equipe técnica adequada ao tema e à complexidade da pesquisa.

Demais informações constam no Edital.

Público Alvo

Pessoas jurídicas de direito privado constituídas e/ou instaladas no Brasil e as pessoas jurídicas de direito privado constituídas e instaladas em outro país, desde que possuam representante legal no Brasil, como universidades, institutos de ciência e tecnologia, startups e outras empresas.

Prazo

Inscrições até o dia 31/10/2024.

Acesso

Linkdosite:

<https://inova.cemig.com.br/desafioinovacao20/>



ECOSSISTEMA LOCAL DE
INOVAÇÃO



PROGRAMA DE INCUBAÇÃO - BIOPARK

Objetivo

Dar suporte às empresas vinculadas ao Programa, com o intuito de capacitá-las para que atinjam o sucesso, alicerçadas em produtos e serviços inovadores, por meio de trilhas semanais voltadas aos 5 eixos do Cerne (Centro de Referência para Apoio a Novos Empreendimentos da Associação Nacional de Entidades Promotoras de Empreendimentos Inovadores (Anprotec)), quais sejam: Tecnologia, Mercado, Capital, Gestão e Empreendedorismo

Recursos

Investimento no valor de R\$ 6.000,00 (seis mil reais), pagos em 06 (seis) parcelas mensais de R\$ 1.000,00 (um mil reais) na forma de mútuo conversível em participação societária;
E diversos outros benefícios, apoios e soluções constantes no Edital.

Requisitos

Empresa legalmente constituída, cuja atividade seja direcionada para o desenvolvimento de novos produtos ou processo com base na aplicação sistemática de conhecimento científicos e tecnológicos, na utilização de técnicas avançadas ou pioneiras ou atividade para desenvolver projeto de ciência, tecnologia e inovação.

Público Alvo

Pessoas jurídicas, preferencialmente Micro Empresas e Empresas de Pequeno Porte, com CNPJ ativo no momento da inscrição, que apresentarem projetos inovadores em fase de Protótipo ou Validação.

Prazo

Fluxo Contínuo.

Acesso

Link do site:

<https://www2.biopark.com.br/incubacao/>



 SCAN ME



ECOSSISTEMA LOCAL DE
INOVAÇÃO



PLATAFORMA INOVAÇÃO PARA A INDÚSTRIA + ABDI + BNDES + MINISTÉRIO DA ECONOMIA - SMART FACTORY

Objetivo

Desenvolver tecnologias 4.0 de impacto na produtividade com validação em ambiente real, por meio da aplicação em micro, pequenas e médias empresas industriais.

Recursos

O valor total de cada projeto será de até R\$ 800.000,00 (oitocentos mil reais), sendo que a contrapartida financeira da Plataforma Inovação para a Indústria será de, no máximo, 70% do montante total do projeto.

Requisitos

O projeto deverá ser submetido por uma aliança. As proponentes deverão possuir CNAE industrial primário, secundário ou ser contribuinte do SENAI.

Público Alvo

Empresa Parceira (EP), empresa provedora de tecnologias habilitadoras da indústria 4.0.

Prazo

Fluxo contínuo.

Acesso

Link do site:

<https://www.portaldaindustria.com.br/canais/plataforma-inovacao-para-a-industria/categorias/smart-factory/>



ECOSSISTEMA LOCAL DE
INOVAÇÃO



FINEP - PROGRAMA STARTUP

Objetivo

Disponibilizar recursos financeiros para que Startups com alto potencial de crescimento e retorno possam enfrentar, com sucesso, os principais desafios de seus estágios iniciais de desenvolvimento, contribuindo para a criação de empregos qualificados e geração de renda para o Brasil.

Recursos

A Finep irá disponibilizar recursos de até R\$ 1.500.000,00 (um milhão e quinhentos mil reais) para startups em geral e até R\$ 2.200.000,00 (dois milhões e duzentos mil reais) para startups aderentes à linha temática do Programa Rota 2030.

Requisitos

Faturamento entre R\$ 360 mil (trezentos e sessenta mil reais) e R\$ 4.800.000,00 (quatro milhões e oitocentos mil reais) nos doze meses anteriores à submissão da proposta e estar registrados sob a forma de Sociedade Limitada ("LTDA") ou Sociedade Anônima (SA) há, no mínimo 6 (seis) meses a contar do envio da proposta.

Público Alvo

Startups.

Prazo

Fluxo contínuo.

Acesso



Link do site:

<http://www.finep.gov.br/apoio-e-financiamento-externa/programas-e-linhas/finep-startup>



ECOSSISTEMA LOCAL DE
INOVAÇÃO



BASF - AGROSTART

Objetivo

Acelerar ideias e promover soluções digitais para o campo agrônômico.

Recursos

O investimento depende do estágio da startup. Na fase maturação, o investimento pode chegar a até R\$ 150 mil reais por 10% a 15% da empresa. O programa pode durar de quatro a oito meses, dependendo do estágio de maturidade da empresa.

Requisitos

Os projetos submetidos deverão apresentar e promover soluções agro digitais para desafios do campo agrônômico.

Público Alvo

Startups.

Prazo

Fluxo contínuo.

Acesso

Link do site:

<https://agrostart.basf.com/>



ECOSSISTEMA LOCAL DE
INOVAÇÃO



ELO – PROGRAMA DE INOVAÇÃO ABERTA

Objetivo

Conectar-se com startups brasileiras, estabelecendo parcerias estratégicas desde o início e construindo relacionamentos que vão muito além do capital.

Recursos

As startups selecionadas terão acesso ao Hub de tecnologia para a cocriação de novos produtos, acesso a base de conhecimento e especialistas, aproximação aos ecossistemas de parceiros, conexão com a rede de relacionamentos e a possibilidade de tornar-se um parceiro preferencial, entre outros benefícios.

Requisitos

As Startups devem estar em fase de crescimento com produto pronto e validado.

Público Alvo

Startups.

Prazo

Fluxo contínuo.

Acesso



Link do site:

<https://www.elo.com.br/inovacao/sobre-nos>



ECOSSISTEMA LOCAL DE
INOVAÇÃO



AÇOLAB VENTURES - Arcelor Mittal

Objetivo

Identificar startups que tenham solução validada e que desenvolvam novos negócios, produtos e serviços ou incorporem novas tecnologias para aumentar a competitividade e enriquecer a proposta de valor da cadeia da ArcelorMittal. O Açolab Ventures vai adquirir uma participação minoritária em empresas inovadoras com elevado potencial de crescimento.

Recursos

Mais de R\$ 100 milhões em startups e pequenas empresas inovadoras, seguindo o conceito Smart Money.

Além do investimento, as startups selecionadas serão orientadas e apoiadas pela empresa no desenvolvimento de novos negócios, produtos e serviços na cadeia do aço.

Requisitos

Fases do investimento:

- Prospecção do Pipeline
- Análise Estratégica e Técnica
- Análise de Negócio
- Negociação
- Acordos
- Valor agregado e gestão de portfólio
- Próximas rodadas, Spin-In, IPO ou Saída

Público Alvo

Startups, micro e pequenas empresas.

Prazo

Fluxo contínuo.

Acesso



Link do site:

<https://acolabam-com-br-1.rds.land/smartventures#rd-form-joq3m2m5>



ECOSSISTEMA LOCAL DE
INOVAÇÃO



AMBEV STARTUPS

Objetivo

Plataforma de inovação aberta que visa viabilizar oportunidades de inovação por meio de interação com startups que atuam nas seguintes áreas: Indústria 4.0, Novos produtos, Experiência do Consumidor, Crescimento de Vendas, Cadeia de Suprimentos, Bem-estar da Nossa Gente, Sustentabilidade e Meio Ambiente, Negócios Sociais

Recursos

Apoio para o desenvolvimento das ideias que tiverem conexão com as áreas de negócios.

Requisitos

Etapas:

- 1- Inscrever a Startup;
- 2- Cadastro da Proposta;
- 3- Análise de aderência
- 4- Feedback do Cadastro.

Público Alvo

Startups.

Prazo

Fluxo contínuo.

Acesso



Link do site:

<https://www.ambev.com.br/startups>



ECOSSISTEMA LOCAL DE
INOVAÇÃO



STARTUP TETRA PAK

Objetivo

Acelerar startups que tenham ideias disruptivas para lançamento de produtos inovadores no mercado de alimentos e bebidas.

Recursos

Programa de aceleração.

Requisitos

Não há.

Público Alvo

Startups que desenvolvam produtos alimentícios para o mercado brasileiro. Que tenha um projeto já em desenvolvimento ou uma ideia que precisa de amadurecimento e de mentoria.

Prazo

Fluxo contínuo.

Acesso

Link do site:

<https://go.tetrapak.com/pt-bt/startup-tetrapak/application>



ECOSSISTEMA LOCAL DE
INOVAÇÃO



GOOGLE - STARTUPS ACCELERATORS

Objetivo

Auxiliar startups em estágio de crescimento com treinamentos técnicos de produtos e de liderança, oferecidos por especialistas do Google de forma personalizada.

Recursos

As startups selecionadas receberão suporte independente de capital, treinamento, créditos, acesso a especialistas, mentoria e suporte estratégico.

Requisitos

As startups devem ter tração comprovada, idealmente entre rodadas de investimentos seed e série A.

Público Alvo

Startups.

Prazo

Fluxo contínuo.

Acesso



Link do site:

<https://startup.google.com/intl/pt-BR/accelerator/>



ECOSSISTEMA LOCAL DE
INOVAÇÃO



GOOGLE - BLACK FOUNDERS FUND

Objetivo

Ampliar a diversidade racial no ecossistema de startups e apoiar empreendedores negros e negras que estão construindo negócios com alto potencial de crescimento.

Recursos

As startups selecionadas receberão investimento sem contrapartidas ou participação societária, possibilidades de participação nos programas pelo Google for Startups, créditos em produtos do Google e uma rede de mentores.

Requisitos

As startups devem ser constituídas no Brasil e buscar investimentos em estágio pré seed ou seed.

Público Alvo

Startups que possuam em seu quadro societário fundadores ativos que se autodeclaram negros e negras.

Prazo

Fluxo contínuo.

Acesso

Link do site:

https://startup.google.com/intl/pt-BR_ALL/stories/black-founders-fund/



ECOSSISTEMA LOCAL DE
INOVAÇÃO



SEBRAE - SEBRAETEC

Objetivo

Promover a inovação dos pequenos negócios através da melhoria de seus processos, produtos, serviços ou melhorias em marketing.

Recursos

O Sebrae irá disponibilizar um subsídio financeiro de 70% do valor do projeto de implementação da inovação.

Requisitos

Possuir CNPJ ou CAD PRO.

Público Alvo

Startups, microempreendedores individuais, microempresas, empresas de pequeno porte, produtores rurais.

Prazo

Fluxo contínuo.

Acesso



Link do site:

<https://www.sebrae.com.br/sites/PortalSebrae/uf/ba/artigos/sebraetec,ad50da0e84ebe510VgnVCM1000004c00210aRCRD>



ECOSSISTEMA LOCAL DE
INOVAÇÃO



IEL - TALENTO INOVAÇÃO

Objetivo

Convidar empresas e startups com CNPJ's do Paraná a apresentar propostas de projetos de Pesquisa, Desenvolvimento e Inovação (PD&I) e se beneficiar de profissionais promissores nessa área. Ao investir em um bolsista, é possível impulsionar a inovação em sua empresa, abrindo portas para novas descobertas e soluções inovadoras.

Recursos

O Talento Inovação possui bolsas entre R\$ 1.000,00 (mil reais) até R\$ 11.000,00 (onze mil reais), envolvendo diversas modalidades de bolsas desde o nível técnico até doutor.

A empresa poderá escolher o perfil adequado para o projeto.

Total do Investimento = Valor da bolsa (12x) + 14 mil reais (taxa de Consultoria).

Requisitos

As iniciativas devem visar o desenvolvimento, por meio de estudos, pesquisas e desenvolvimento de inovações de produtos, processos, organizacional, marketing e modelos de negócios em conformidade com os referenciais teóricos aplicadas à Pesquisa, Desenvolvimento Experimental e Inovação trazidos pelos Manuais de Frascatti.

Público Alvo

Startups, ME, EPP e Médias empresas.

Prazo

Fluxo contínuo.

Acesso



Link do site:

<https://www.ielpr.org.br/talento-inovacao/>



ECOSSISTEMA LOCAL DE
INOVAÇÃO



INOVA + PARCERIA EMBRAPII E BNDES - BIOECONOMIA FLORESTAL

Objetivo

Apoiar o desenvolvimento de projetos de Pesquisa, Desenvolvimento e Inovação (PD&I) através de recursos não reembolsáveis. Os projetos devem estar relacionados com a exploração econômica sustentável da biodiversidade amazônica, a partir de tecnologias aplicadas às cadeias de produção nativas.

Recursos

O valor total disponível para esta temática é de R\$ 30 milhões.

Requisitos

O projeto deveram estar entre os níveis de maturidade tecnológica (TRL) 2 (formulação de conceito tecnológico) a 9 (pronto para o mercado).

Público Alvo

Startups, pequenas empresas e empresas industriais.

Prazo

Fluxo contínuo.

Acesso

Link do site:

<https://embrapii.org.br/parceria-bndes/bioeconomia-florestal/>



ECOSSISTEMA LOCAL DE
INOVAÇÃO



TEMPLO VENTURES - ACELERA TEMPLO

Objetivo

Investir em startups cocriando soluções personalizadas para alavancar, dar tração a negócios que já estejam rodando um MVP e oferecer suporte em modelagem de negócios, estruturação comercial e rodadas de investimento.

Recursos

Entre os benefícios está a formulação do modelo de negócio, potencialização de resultados, auxílio a estruturação de processos, além de acesso a rede de clientes, mentores, investidores, parceiros e outras startups.

Requisitos

Não há pré-requisitos.

Público Alvo

Startups.

Prazo

Fluxo contínuo.

Acesso



Link do

<https://www.templo.cc/ventures/solucoes/programa-de-aceleracao>



ECOSSISTEMA LOCAL DE
INOVAÇÃO



ELO - ELO CONECTA

Objetivo

Conectar-se com startups em estágio inicial que auxiliem a caminhar na linha de frente da inovação em teses relacionadas ao futuro dos meios de pagamento. Serão selecionados projetos para a participar de um programa de conexão com startups da Elo que une inovação, tecnologia e construção de novos produtos.

Recursos

As startups selecionadas terão acesso ao Hub de tecnologia para a cocriação de novos produtos, acesso a base de conhecimento e especialistas, aproximação aos ecossistemas de parceiros, conexão com a rede de relacionamentos e a possibilidade de tornar-se um parceiro preferencial, entre outros benefícios.

Requisitos

As Startups devem estar em estágio inicial, explorando temas como Metaverso, Criptoativos, Blockchain e DeFi, Cyber Segurança, Data Analytics, Open Finance, pagamentos digitais ou novos fluxos de pagamento.

Público Alvo

Startups.

Prazo

Fluxo contínuo.

Acesso



Link do site:

<https://www.elo.com.br/inovacao/elo-conecta>

NATURA - STARTUPS

Objetivo

Viabilizar, colaborar e acelerar oportunidades por meio de parcerias e geração de negócios, com foco em crescimento, diferenciação e desenvolvimento sustentável.

Recursos

Valores não estipulados.

Requisitos

Não há pré-requisitos. As startups podem estar em diferentes estágios e apresentar diferentes soluções.

Público Alvo

Startups.



Prazo

Fluxo contínuo.



Acesso



Link do site:

<https://www.natura.com.br/startups>



ECOSSISTEMA LOCAL DE
INOVAÇÃO



EMBRAPII + SEBRAE

Objetivo

Fomentar a inovação por meio de parcerias entre empresas e instituições de pesquisa públicas e privadas e dar aos pequenos negócios acesso à infraestrutura e conhecimentos científicos e tecnológicos das unidades da Embrapii.

Recursos

A Embrapii aportará no mínimo 1/3 do valor do projeto e o restante será dividido entre a(s) empresa(s), o Sebrae e a unidade Embrapii que desenvolverá o projeto.

Requisitos

A empresa deve apresentar inicialmente apenas a ideia do projeto e após obter a pré-aprovação do projeto por uma Unidade Embrapii, devem procurar o Sebrae mais próximo para o desenvolvimento de um plano de negócio.

Público Alvo

Micro e pequenas empresas, micro empreendedores individuais e startups de base tecnológica.

Prazo

Fluxo contínuo.

Acesso



Link do site:

<https://www.sebrae.com.br/sites/PortalSebrae/artigos/com-o-conseguir-aporte-financieiro-para-seu-projeto-de-inovacao,a8c3a27e0206c510VgnVCM1000004c00210aRCRD>



ECOSSISTEMA LOCAL DE
INOVAÇÃO



PLATAFORMA INOVAÇÃO PARA A INDÚSTRIA

Objetivo

Financiar o desenvolvimento de produtos, processos ou serviços inovadores, com o objetivo de aumentar a produtividade e a competitividade da indústria brasileira.

Recursos

Os recursos disponibilizados pelo SENAI – Departamento Nacional (SENAI-DN) serão de até R\$ 7,6 milhões (de acordo com a categoria escolhida) e os recursos disponibilizados pelo SESI – Departamento Nacional (SESI-DN) serão de até R\$ 5 milhões, na categoria Inovação Setorial.

Requisitos

Cada categoria tem suas regras próprias. Para participar, é necessário enviar a ideia pela Plataforma de inscrição, seguindo normas e cronogramas específicos de cada uma delas.

Público Alvo

Empresas do setor industrial de todos os portes, inclusive startups de base tecnológica.

Prazo

Fluxo contínuo.

Acesso



Link do site:

<https://www.portaldaindustria.com.br/canais/plataforma-inovacao-para-a-industria/interlocutores-regionais/>



ECOSSISTEMA LOCAL DE
INOVAÇÃO



FINEP - INOVACRED CONECTA

Objetivo

Linha de financiamento destinada a apoiar empresas que apresentem projetos de PD&I onde pelo menos 15% dos dispêndios são em parceria com ICTs/Universidades.

Recursos

Até R\$ 15 milhões de reais. O limite de financiamento varia de acordo com o porte da empresa (conforme o faturamento anual).

- Taxas a partir de 0,47% ao mês;
- Prazo máximo para pagamento: 132 meses;
- Carência máxima: 36 meses.

Requisitos

Empresas constituídas de acordo com a legislação brasileira, sediadas no Paraná e que possuam as garantias exigidas pela Instituição de Fomento. No momento da submissão do projeto a empresa deverá identificar qual(is) ICT(s) será(ão) contratada(s) durante a execução do plano.

Público Alvo

Empresas de todos os setores e de qualquer porte/receita operacional bruta.

Prazo

Fluxo contínuo.

Acesso



Link do site:

<https://www.fomento.pr.gov.br/Pagina/FINEP-Inovacred-Conecta>

<https://www.brde.com.br/servicos/inovacao/>



ECOSSISTEMA LOCAL DE
INOVAÇÃO



BNDES - CRÉDITO SERVIÇOS 4.0

Objetivo

Financiamento para contratação de serviços tecnológicos, credenciados pelo BNDES, associados à otimização da produção, à viabilização de projetos de manufatura avançada e à implantação de soluções de cidades inteligentes e outros similares.

Recursos

Financiamento reembolsável, operado pelo BNDES e Fomento Paraná, com taxas de juros compostas pelo Custo Financeiro, pela Taxa do BNDES e pela Taxa do Agente Financeiro. Com limite de até 5 milhões por operação. Prazo total para reembolso de 10 anos, incluindo carência de 2 anos.

Requisitos

Não há pré-requisitos.

Público Alvo

Microempreendedor individual, microempresa, empresas de pequeno porte, médias e grandes empresas.

Prazo

Fluxo contínuo.

Acesso



Link do site:

<https://www.bndes.gov.br/wps/portal/site/home/financiamento/produto/bndes-credito-servicos-4.0>



ECOSSISTEMA LOCAL DE
INOVAÇÃO



BNDES - FINAME MÁQUINAS 4.0

Objetivo

Financiamento para aquisição de máquinas e equipamentos com tecnologia 4.0 que tenham características de serviços de manufatura avançada e de Internet das coisas (IoT).

Recursos

Financiamento reembolsável, operado pelo BNDES, com taxas de juros compostas pelo Custo Financeiro, pela Taxa do BNDES e pela Taxa do Agente Financeiro. Prazo total para reembolso de 10 anos, incluindo carência de 2 anos.

Requisitos

Não há pré-requisitos.

Público Alvo

Microempreendedor individual, microempresa, empresas de pequeno porte, médias e grandes empresas.

Prazo

Fluxo contínuo.

Acesso

Link do site:

<https://www.bndes.gov.br/wps/portal/site/home/financiamento/produto/bndes-finame-maquinas-40>



ECOSSISTEMA LOCAL DE
INOVAÇÃO



* As informações divulgadas pelo Sebrae neste Boletim são de responsabilidade das Instituições ofertantes.

Categoria MPE e EPP



ECOSSISTEMA LOCAL DE
INOVAÇÃO



FINEP MAIS INOVAÇÃO BRASIL – TECNOLOGIAS DIGITAIS

Objetivo

Apoiar projetos inovadores, de risco tecnológico e relevantes para a sociedade.

Fortalecer e desenvolver empresas nacionais competitivas em tecnologias digitais disruptivas e emergentes, em segmentos estratégicos.

Recursos

Recursos disponíveis para Investimentos de até R\$ 170.000.000,00.

Requisitos

Obrigatória participação de ICTS como prestadores de serviços.

Empresas brasileiras, definidas como pessoa jurídica com sede no território nacional que exerce atividade econômica organizada para a produção ou a circulação de bens ou de serviços com intuito lucrativo

Demais requisitos constam no Edital.

Público Alvo

Empresas de todos os portes.

Prazo

Fluxo contínuo.

Acesso



Link do site:

<http://www.finep.gov.br/chamadas-publicas/chamadapublica/733>



ECOSSISTEMA LOCAL DE
INOVAÇÃO



CHAMADA PÚBLICA FINEP SOLUÇÕES DE IA PARA O PODER PÚBLICO – RODADA 03

Objetivo

Conceder recursos de subvenção econômica para apoiar startups em projetos de pesquisa, desenvolvimento e inovação (P,D&I) para o desenvolvimento de soluções de IA para desafios tecnológicos específicos das EPPs (Entidades Públicas Participantes) = CVM / INMETRO / INSS / SUFRAMA.

Recursos

Recursos para Investimentos de até R\$ 24.000.000,00.

Requisitos

São elegíveis empresas brasileiras (proponentes), individualmente ou em conjunto com outra(s) empresa(s) brasileira(s) (coexecutora(s)), em observância ao disposto no art. 19, §8º, lei 10.973/04 e no art. 20, §2º, decreto 9.283/18.

Demais requisitos constam no Edital.

Público Alvo

Startups e Empresas.

Prazo

Inscrições até o dia 11/04/2024.

Acesso



Link do site:

<http://www.finep.gov.br/chamadas-publicas/chamadapublica/735>



ECOSSISTEMA LOCAL DE
INOVAÇÃO



CHAMADA PÚBLICA NESTLÉ / SENAI (INOVAÇÃO EM ALIMENTOS)

Objetivo

Soluções inovadoras para elevação do desenvolvimento da sustentabilidade regenerativa, circularidade e energias renováveis, por meio de novas aplicações das cadeias produtivas estratégicas do cacau, do leite e do café.

Recursos

Recursos de até R\$ 6.250.000,00(Seis milhões , duzentos e cinquenta mil reais).

Requisitos

- Empresas da Cadeia de Valor do Setor
- Pequenas e Médias Empresas
- Startups e Empresas de Base Tecnológica
- Agências de Fomento para projetos de P&D+I
- Institutos de Ciência e Tecnologia – ICT's e Universidades, públicos ou privados

Público Alvo

Startups / Pequenas e Médias empresas / ICTS.

Prazo

Inscrições até o dia 04/04/2024.

Acesso



Link do site:

<https://www.senai.org.br/futuro-alimentar/>



ECOSSISTEMA LOCAL DE
INOVAÇÃO



CHAMADA PÚBLICA FINEP MAIS INOVAÇÃO BRASIL BIOECONOMIA (MCTI/FINEP/FNDCT)



Objetivo

Conceder recursos de subvenção econômica para o desenvolvimento de produtos ou processos inovadores dentro do escopo das linhas temáticas: processos com biotecnologia e/ou conversão química aplicada para geração e processamento de biomassa para biocombustíveis / Desenvolvimento ou adaptação de plantas piloto e/ou demonstrativas de processos de produção de combustíveis sustentáveis / Desenvolvimento tecnológico para a produção de químicos a partir de fontes renováveis



Recursos

Recursos Disponíveis Totais: R\$ 250.000.000,00

- Linha Temática 1 – até R\$ 70.000.000,00
- Linha Temática 2 – até R\$ 120.000.000,00
- Linha Temática 3 – até R\$ 60.000.000,00



Requisitos

Empresas constituídas de acordo com a legislação brasileira.

Demais requisitos e informações constam no Edital.



Público Alvo

O público alvo são empresas brasileiras e outras pessoas jurídicas com fins lucrativos.



Prazo

Fluxo contínuo.



Acesso



Link do site:

<http://www.finep.gov.br/chamadas-publicas/chamadapublica/723>



ECOSSISTEMA LOCAL DE
INOVAÇÃO



CHAMADA PÚBLICA FINEP MAIS INOVAÇÃO BRASIL CADEIAS AGROINDUSTRIAIS SUSTENTÁVEIS (MCTI/FINEP/FNDCT)



Objetivo

Apoiar projetos inovadores, de risco tecnológico e relevantes para a sociedade.

Linha Temática 1: P,D&I para garantia da segurança alimentar da população brasileira.

Linha Temática 2: Sustentabilidade do agronegócio brasileiro.



Recursos

Recursos Disponíveis Totais: R\$ 280.000.000,00



Requisitos

Empresas constituídas de acordo com a legislação brasileira.

Obrigatória participação de ICTS.

Demais requisitos e informações constam no Edital.



Público Alvo

O público alvo são empresas brasileiras e outras pessoas jurídicas com fins lucrativos.



Prazo

Fluxo contínuo.



Acesso

Link do site:

http://www.finep.gov.br/images/chamadas-publicas/2024/22_01_2024_AGRO_Edital.pdf



ECOSSISTEMA LOCAL DE
INOVAÇÃO



CHAMADA PÚBLICA FINEP MAIS INOVAÇÃO BRASIL AVIAÇÃO SUSTENTÁVEL (MCTI/FINEP/FNDCT)

Objetivo

Conceder recursos de subvenção econômica para o desenvolvimento de produtos ou processos inovadores, com alto grau de inovação e com alta relevância da inovação, dentro do escopo da linha temática.

Linha Temática: Tecnologias para Aviação Mais Sustentável

Recursos

Recursos Disponíveis Totais: R\$ 120.000.000,00

Requisitos

Empresas constituídas de acordo com a legislação brasileira.

Demais requisitos e informações constam no Edital.

Público Alvo

O público alvo são empresas brasileiras e outras pessoas jurídicas com fins lucrativos.

Prazo

Fluxo contínuo.

Acesso

Link do site:

<http://www.finep.gov.br/chamadas-publicas/chamadapublica/725>



ECOSSISTEMA LOCAL DE
INOVAÇÃO



CHAMADA PÚBLICA FINEP MAIS INOVAÇÃO BRASIL ENERGIAS RENOVÁVEIS (MCTI/FINEP/FNDCT)

Objetivo

Conceder recursos de subvenção econômica para o desenvolvimento de produtos ou processos inovadores:

Linha Temática I – Tecnologias para geração de energia a partir de fontes sustentáveis.

Linha Temática II – Hidrogênio de baixa emissão de carbono.

Linha Temática III – Tecnologias para armazenamento de energia.

Recursos

Recursos Disponíveis Totais: R\$ 250.000.000,00.

Requisitos

Empresas constituídas de acordo com a legislação brasileira.

Demais requisitos e informações constam no Edital.

Público Alvo

O público alvo são empresas brasileiras e outras pessoas jurídicas com fins lucrativos.

Prazo

Fluxo contínuo.

Acesso

Link do site:

<http://www.finep.gov.br/chamadas-publicas/chamadapublica/726>



CHAMADA PÚBLICA FINEP MAIS INOVAÇÃO BRASIL SAÚDE / EMPRESA (MCTI/FINEP/FNDCT)



Objetivo

Conceder recursos para processos inovadores:

Linha temática 1: INSUMOS FARMACÊUTICOS ATIVOS.

Linha Temática 2: PRODUTOS BIOLÓGICOS COM ALTO IMPACTO PARA O SUS.

Linha Temática 3: PESQUISA CLÍNICA PARA INOVAÇÃO NO PAÍS.

Linha Temática 4: Produtos prioritários definidas pelas PDPs e pelo Programa de Desenvolvimento e Inovação Local .



Recursos

Recursos Disponíveis Totais: R\$ 250.000.000,00.



Requisitos

Empresas constituídas de acordo com a legislação brasileira.

Participação de ICTS.

Nível de maturidade tecnológica.

Não são elegíveis as pessoas jurídicas sem finalidade lucrativa, empresário individual e microempreendedor individual.

Demais requisitos e informações constam no Edital.



Público Alvo

O público alvo são empresas brasileiras e outras pessoas jurídicas com fins lucrativos.



Prazo

Fluxo contínuo.



Acesso



Link do site:

<http://www.finep.gov.br/chamadas-publicas/chamadapublica/727>



ECOSSISTEMA LOCAL DE
INOVAÇÃO



CHAMADA PÚBLICA FINEP MAIS INOVAÇÃO BRASIL MOBILIDADE URBANA (MCTI/FINEP/FNDCT)

Objetivo

Conceder recursos de subvenção econômica para o desenvolvimento de produtos ou processos inovadores:

Linha temática 1 – Tecnologias de Descarbonização dos Transportes.

Linha temática 2 – Mobilidade Verde e Inteligente.

Recursos

Recursos Disponíveis Totais: R\$ 150.000.000,00.

Requisitos

Empresas constituídas de acordo com a legislação brasileira.

A Instituição Científica, Tecnológica e de Inovação (ICT) brasileira atuará como prestadora de serviços para a proponente e à(s) coexecutora(s).

Demais requisitos e informações constantes no Edital.

Público Alvo

O público alvo são empresas brasileiras e outras pessoas jurídicas com fins lucrativos.

Prazo

Fluxo contínuo.

Acesso

Link do site:

<http://www.finep.gov.br/chamadas-publicas/chamadapublica/729>



ECOSSISTEMA LOCAL DE
INOVAÇÃO



CHAMADA PÚBLICA FINEP MAIS INOVAÇÃO BRASIL SOBERANIA E DEFESA NACIONAL (MCTI/FINEP/FNDCT)

Objetivo

Conceder recursos de subvenção econômica para o desenvolvimento de produtos ou processos inovadores:

Linha Temática: Projetos Estruturantes Subtemas: a) Radar M200 Multimissão; b) Foguete de decolagem para veículo hipersônico (Rocket Assisted Take-Off - RATO-14X); c) Desenvolvimento do processo de obtenção do gás Hexafluoreto de Urânio.

Recursos

Recursos Disponíveis Totais: R\$ 280.000.000,00.

Requisitos

Empresas constituídas de acordo com a legislação brasileira.

São elegíveis apenas, como proponente e como coexecutora, empresas credenciadas como Empresas Estratégicas de Defesa (EEDs)

A Instituição Científica, Tecnológica e de Inovação (ICT) brasileira atuará como prestadora de serviços para a proponente e à(s) coexecutora(s).

Demais requisitos e informações constantes no Edital.

Público Alvo

O público alvo são empresas brasileiras e outras pessoas jurídicas com fins lucrativos.

Prazo

Fluxo contínuo.

Acesso

Link do site:

<http://www.finep.gov.br/chamadas-publicas/chamadapublica/728>



ECOSSISTEMA LOCAL DE
INOVAÇÃO



CHAMADA PÚBLICA FINEP MAIS INOVAÇÃO BRASIL SEMI CONDUTORES (MCTI/FINEP/FNDCT)

Objetivo

Conceder recursos de subvenção econômica para processos inovadores:

Linha Temática I –Design de Semicondutores.

Linha Temática II – Fabricação de Semicondutores (front-end) .

- Linha Temática III – Encapsulamento e Teste de Semicondutores (back-end)

Recursos

Recursos Disponíveis Totais: R\$ 100.000.000,00.

Requisitos

Empresas constituídas de acordo com a legislação brasileira.

Participação de ICTS.

Demais requisitos e informações constantes no Edital.

Público Alvo

O público alvo são empresas brasileiras e outras pessoas jurídicas com fins lucrativos.

Prazo

Fluxo contínuo.

Acesso

Link do site:

<http://www.finep.gov.br/chamadas-publicas/chamadapublica/732>



ECOSSISTEMA LOCAL DE
INOVAÇÃO



CHAMADA PÚBLICA FINEP MAIS INOVAÇÃO BRASIL RESÍDUOS – SANEAMENTO / MORADIA (MCTI/FINEP/FNDCT)

Objetivo

Conceder recursos de subvenção econômica para processos inovadores:

Linha Temática 1: Economia Circular. / Linha Temática 2: Resíduos Sólidos / Linha Temática 3: Biogás e Biometano / Linha Temática 4: Mineração Urbana / Linha Temática 5: Água e Esgoto / Linha Temática 6: Moradia Popular

Recursos

Recursos Disponíveis Totais: R\$ 80.000.000,00.

Requisitos

Empresas constituídas de acordo com a legislação brasileira.

Participação de ICTS.

Demais requisitos e informações constantes no Edital.

Público Alvo

O público alvo são empresas brasileiras e outras pessoas jurídicas com fins lucrativos.

Prazo

Fluxo contínuo.

Acesso

Link do site:

<http://www.finep.gov.br/chamadas-publicas/chamadapublica/731>



ECOSSISTEMA LOCAL DE
INOVAÇÃO



FINEP PROPRIEDADE INTELECTUAL

Objetivo

Apoiar a realização de testes de viabilidade de novos produtos, processos e serviços baseados em ativos de Propriedade Intelectual (PI), como patentes, desenvolvidos por Instituições Científicas, Tecnológicas e de Inovação (ICTs).

Recursos

Realizado por meio de subvenção econômica e operado diretamente pela Finep, utilizando recursos do Fundo Nacional de Desenvolvimento Científico e Tecnológico (FNDCT).

O valor solicitado de subvenção econômica para a realização do projeto deverá ser entre R\$ 1,5 milhão e R\$ 5,0 milhões.

Requisitos

Empresas constituídas de acordo com a legislação brasileira.

Demais informações constam no Programa.

Público Alvo

O público alvo são empresas brasileiras e outras pessoas jurídicas com fins lucrativos.

Prazo

Fluxo contínuo.

Acesso

Link do site:

<http://www.finep.gov.br/apoio-e-financiamento-externa/programas-e-linhas/finep-propriedade-intelectual>



ECOSSISTEMA LOCAL DE
INOVAÇÃO



FINEP – AQUISIÇÃO INOVADORA

Objetivo

Linha de financiamento destinada a apoiar empresas que apresentem projetos de Inovação na área da Saúde e Energia.

Aquisição de equipamentos de telecomunicações e cabos de fibra óptica.

Energia: Destinada a projetos de aquisição de equipamentos reconhecidos como Bens Desenvolvidos no País.

Saúde: Destinada a projetos de aquisição de dispositivos médicos nacionais fabricados por empresas brasileiras.

Recursos

Até R\$ 15 milhões de reais. O limite de financiamento varia de acordo com o porte da empresa (conforme o faturamento anual).

- Taxas : TR + até 8,665% a.a;
- Prazo máximo para pagamento: 120 meses;
- Carência máxima: 24 meses.

Requisitos

Empresas constituídas de acordo com a legislação brasileira, na área da Saúde e Energia.

Demais requisitos constam no Programa.

Público Alvo

Empresas na área da Saúde e Energia (Micro/EPP /Pequena/Média e Grande)

Prazo

Fluxo contínuo.

Acesso



Link do site:

http://www.finep.gov.br/images/a-finep/Condicoes_Operacionais/CondicoesOperacionais.pdf



ECOSSISTEMA LOCAL DE
INOVAÇÃO



FINEP EDUCAÇÃO

Objetivo

Apoiar o desenvolvimento de tecnologias e inovações que contribuam para a melhoria da qualidade do ensino, para a promoção de atividades de PD&I e de extensão de serviços à sociedade.

Recursos

Planos Estratégicos de Inovação em Educação serão submetidos e avaliados pela Finep e, se aprovados, serão enquadrados nas linhas de ação estabelecidas (**Linha 1** – Personalização do ensino; **Linha 2** – Metodologias ativas de ensino; **Linha 3** – Recursos educacionais digitais para ensino-aprendizagem; **Linha 4** – Ambientes, estratégias e processos promotores de inovação).

Requisitos

Empresas constituídas de acordo com a legislação brasileira.

Demais informações constam no Programa.

Público Alvo

O público alvo são empresas brasileiras, instituições privadas de ensino básico, médio e superior.

Prazo

Fluxo contínuo.

Acesso

Link do site:

<http://www.finep.gov.br/apoio-e-financiamento-externa/programas-e-linhas/finep-educacao>



FINEP SUSTENTABILIDADE

Objetivo

Apoiar o desenvolvimento e a adoção de tecnologias para a redução no consumo de recursos naturais.

Recursos

Os Planos Estratégicos de Inovação serão avaliados e, se aprovados, enquadrados nas linhas de ação estabelecidas no [Apoio Direto à Inovação](#).

São passíveis de apoio Planos Estratégicos de Inovação (PEIs) de desenvolvimento e/ou a adoção de tecnologias para a redução no consumo de recursos naturais.

Requisitos

Empresas constituídas de acordo com a legislação brasileira.

Demais informações constam no Programa.

Público Alvo

O público alvo são empresas brasileiras e outras pessoas jurídicas com fins lucrativos.

Prazo

Fluxo contínuo.

Acesso

Link do site:

<http://www.finep.gov.br/apoio-e-financiamento-externa/programas-e-linhas/finep-sustentabilidade>



ECOSSISTEMA LOCAL DE
INOVAÇÃO



PROGRAMA BNDES – MAIS INOVAÇÃO

Objetivo

Crédito para Investimentos em Inovação e Aquisição de Bens Inovadores: gastos em pesquisa, desenvolvimento e inovação (PD&I) compatíveis com a nova política industrial. PD&I alinhados com as políticas nacionais ambientais, plantas industriais com processos não existentes no país, difusão tecnológica, transformação do ambiente digital, parques tecnológicos, incubadoras e aceleradoras.

Recursos

Créditos a partir de R\$ 20 milhões. Taxa de juros e prazos dependendo da modalidade e investimento escolhido.

Requisitos

Empresa jurídica constituída no País.
Demais informações constam no site do BNDES.



Público Alvo

Empresas e instituições, públicas e privadas de todos os portes. ICTS e demais.



Prazo

Fluxo contínuo.



Acesso

Link do site:

<https://www.bndes.gov.br/wps/portal/site/home/onde-atuamos/inovacao/inovacao>



ECOSSISTEMA LOCAL DE
INOVAÇÃO



DESAFIO CEMIG DE PDI 2.0 – CHAMADA PÚBLICA

Objetivo

Desenvolvimento ou aperfeiçoamento de soluções para os desafios da CEMIG e das empresas do setor elétrico, consumidores ou usuários dos serviços de Geração, Transmissão, Distribuição e Comercialização de Energia Elétrica.

Recursos

As propostas aprovadas serão financiadas com os recursos previstos, que determinam que as empresas concessionárias de serviço público de distribuição, geração e transmissão de energia elétrica devem aplicar, anualmente, um percentual mínimo de sua receita operacional líquida no Programa de PDI.

Requisitos

O proponente deverá demonstrar experiência, conhecimento, tecnologia, recursos e equipe técnica adequada ao tema e à complexidade da pesquisa.

Demais informações constam no Edital.

Público Alvo

Pessoas jurídicas de direito privado constituídas e/ou instaladas no Brasil e as pessoas jurídicas de direito privado constituídas e instaladas em outro país, desde que possuam representante legal no Brasil, como universidades, institutos de ciência e tecnologia, startups e outras empresas.

Prazo

Inscrições até o dia 31/10/2024.

Acesso

Link do site:

<https://inova.cemig.com.br/desafioinovacao20/>



ECOSSISTEMA LOCAL DE
INOVAÇÃO



FINEP - INOVAÇÕES RADICAIS NO SETOR ELÉTRICO

Objetivo

Conceder recursos de subvenção econômica para o desenvolvimento de produtos ou processos inovadores, com alto grau de inovação e com alta relevância da inovação em parceria com pelo menos uma Instituição Científica, Tecnológica e de Inovação (ICT).

Recursos

A Finep irá disponibilizar recursos não reembolsáveis em fluxo contínuo até o atingimento do limite de recursos em R\$ 55.500.000,00 (cinquenta e cinco milhões e quinhentos mil reais).

Requisitos

A empresa deve ter realizado o registro na Junta Comercial de sua jurisdição até 31/12 do ano anterior ao de submissão da proposta, ter efetuado alguma atividade operacional nos 12 (doze) meses anteriores da apresentação do projeto e ter objeto social, compatível com as atividades a serem desenvolvidas.

Público Alvo

Empresas brasileiras de qualquer porte com fins lucrativos, exceto microempreendedor individual e empreendedor individual.

Prazo

Fluxo contínuo.

Acesso

Link do site:

<http://www.finep.gov.br/chamadas-publicas/chamadapublica/696>



ECOSSISTEMA LOCAL DE
INOVAÇÃO



FINEP - APOIO À COMERCIALIZAÇÃO DE PROPRIEDADE INTELECTUAL

Objetivo

Conceder recursos de subvenção econômica para que empresas interessadas em adquirir ou licenciar patentes concedidas ou em processos de concessão vigentes, além de outros ativos de propriedade intelectual, possam testar a viabilidade de produtos, processos e serviços inovadores.

Recursos

A Finep irá disponibilizar recursos não reembolsáveis entre R\$ 1.500.000,00 (Um milhão e quinhentos reais) e R\$ 5.000.000,00 (cinco milhões de reais).

Requisitos

As propostas apresentadas deverão ser destinadas ao desenvolvimento de projetos de inovação com alto conteúdo tecnológico nas empresas, em temas relacionados à segurança veicular.

Público Alvo

Empresas brasileiras de qualquer porte com fins lucrativos, exceto microempreendedor individual e empreendedor individual.

Prazo

Fluxo contínuo.

Acesso

Link do site:

<http://www.finep.gov.br/chamadas-publicas/chamadapublica/687>



ECOSSISTEMA LOCAL DE
INOVAÇÃO



AÇOLAB VENTURES - Arcelor Mittal

Objetivo

Identificar startups que tenham solução validada e que desenvolvam novos negócios, produtos e serviços ou incorporem novas tecnologias para aumentar a competitividade e enriquecer a proposta de valor da cadeia da ArcelorMittal. O Açolab Ventures vai adquirir uma participação minoritária em empresas inovadoras com elevado potencial de crescimento.

Recursos

Mais de R\$ 100 milhões em startups e pequenas empresas inovadoras, seguindo o conceito Smart Money.

Além do investimento, as startups selecionadas serão orientadas e apoiadas pela empresa no desenvolvimento de novos negócios, produtos e serviços na cadeia do aço.

Requisitos

Fases do investimento:

- Prospecção do Pipeline
- Análise Estratégica e Técnica
- Análise de Negócio
- Negociação
- Acordos
- Valor agregado e gestão de portfólio
- Próximas rodadas, Spin-In, IPO ou Saída

Público Alvo

Startups, micro e pequenas empresas.

Prazo

Fluxo contínuo.

Acesso



Link do site:

<https://acolabam-com-br-1.rds.land/smartventures#rd-form-joq3m2m5>



ECOSSISTEMA LOCAL DE
INOVAÇÃO



SEBRAE + CNI - PROCOMPI

Objetivo

Promover a competitividade das micro e pequenas indústrias contemplando três abordagens de atendimento: setorial, temático e digital.

Recursos

As empresas selecionadas participarão de encontros, palestras, capacitações e consultorias para estimular o debate de assuntos de interesse do setor e o desenvolvimento de ações coletivas em prol de objetivos comuns.

Requisitos

Não há pré-requisitos.

Público Alvo

ME e EPP.

Prazo

Fluxo contínuo.

Acesso



Link do site:

<https://www.portaldaindustria.com.br/cni/canais/procompi/>



ECOSSISTEMA LOCAL DE
INOVAÇÃO



SEBRAETEC

Objetivo

Promover a inovação dos pequenos negócios através da melhoria de seus processos, produtos, serviços ou melhorias em marketing.

Recursos

O Sebrae irá disponibilizar um subsídio financeiro de 70% do valor do projeto de implementação da inovação.

Requisitos

Possuir CNPJ ou CAD PRO.

Público Alvo

Startups, microempreendedores individuais, microempresas, empresas de pequeno porte, produtores rurais.

Prazo

Fluxo contínuo.

Acesso



Link do site:

<https://www.sebrae.com.br/sites/PortalSebrae/ufs/ba/artigos/sebraetec.ad50da0e84ebe510VgnVCM1000004c00210aRCRD>



ECOSSISTEMA LOCAL DE
INOVAÇÃO



IEL - TALENTO INOVAÇÃO

Objetivo

Convidar empresas e startups com CNPJ's do Paraná a apresentar propostas de projetos de Pesquisa, Desenvolvimento e Inovação (PD&I) e se beneficiar de profissionais promissores nessa área. Ao investir em um bolsista, é possível impulsionar a inovação em sua empresa, abrindo portas para novas descobertas e soluções inovadoras.

Recursos

O Talento Inovação possui bolsas entre R\$ 1.000,00 (mil reais) até R\$ 11.000,00 (onze mil reais), envolvendo diversas modalidades de bolsas desde o nível técnico até doutor.

A empresa poderá escolher o perfil adequado para o projeto.

Total do Investimento = Valor da bolsa (12x) + 14 mil reais (taxa de Consultoria).

Requisitos

As iniciativas devem visar o desenvolvimento, por meio de estudos, pesquisas e desenvolvimento de inovações de produtos, processos, organizacional, marketing e modelos de negócios em conformidade com os referenciais teóricos aplicadas à Pesquisa, Desenvolvimento Experimental e Inovação trazidos pelos Manuais de Frascatti.

Público Alvo

Startups, ME, EPP e Médias empresas.

Prazo

Fluxo contínuo.

Acesso

Link do site:

<https://www.ielpr.org.br/talento-inovacao/>



ECOSSISTEMA LOCAL DE
INOVAÇÃO



INOVA + PARCERIA EMBRAPII E BNDES - DEFESA

Objetivo

Apoiar o desenvolvimento de projetos de Pesquisa, Desenvolvimento e Inovação (PD&I). Como, apoiar o desenvolvimento de soluções tecnológicas e projetos de inovação da indústria que atende às Forças Armadas (FA).

Recursos

O valor total disponível para esta temática é de R\$ 20 milhões.

Requisitos

O projeto deveram estar entre os níveis de maturidade tecnológica (TRL) 3 (provas de conceito) a 9 (pronto para o mercado).

Público Alvo

Empresas da Base Industrial da Defesa (BID).

Prazo

Fluxo contínuo.

Acesso

Link do site:

<https://embrapii.org.br/parceria-bndes/defesa/>



ECOSSISTEMA LOCAL DE
INOVAÇÃO



INOVA + PARCERIA EMBRAPII E BNDES - ECONOMIA CIRCULAR

Objetivo

Apoiar o desenvolvimento de projetos de Pesquisa, Desenvolvimento e Inovação (PD&I). Como, aproveitamento de resíduos da mineração como fonte de agrominerais e beneficiamento e purificação de resíduos

Recursos

O valor total disponível para esta temática é de R\$ 10 milhões.

Requisitos

O projeto deveram estar entre os níveis de maturidade tecnológica (TRL) 3 (provas de conceito) a 9 (pronto para o mercado).

Público Alvo

Indústrias de base, prioritariamente as mineradoras.

Prazo

Fluxo contínuo.

Acesso

Link do site:

<https://embrapii.org.br/parceria-bndes/economia-circular/>



ECOSSISTEMA LOCAL DE
INOVAÇÃO



INOVA + PARCERIA EMBRAPII E BNDES - MATERIAIS AVANÇADOS

Objetivo

Apoiar o desenvolvimento de projetos de Pesquisa, Desenvolvimento e Inovação (PD&I) através de recursos não reembolsáveis. Como, desenvolvimento de tecnologias aplicadas que envolvam novos materiais, nanotecnologia, manufatura integrada, eletroquímica e química.

Recursos

O valor total disponível para esta temática é de R\$ 15 milhões.

Requisitos

O projeto deverá estar entre os níveis de maturidade tecnológica (TRL) 3 (provas de conceito) a 9 (pronto para o mercado).

Público Alvo

Indústrias de base, principalmente as que lidam diretamente com materiais metálicos, grafeno ou terras raras.

Prazo

Fluxo contínuo.

Acesso

Link do site:

<https://embrapii.org.br/parceria-bndes/materiais-avancados/>



ECOSSISTEMA LOCAL DE
INOVAÇÃO



INOVA + PARCERIA EMBRAPII E BNDES - NOVOS BIOCOMBUSTÍVEIS

Objetivo

Apoiar o desenvolvimento de projetos de Pesquisa, Desenvolvimento e Inovação (PD&I) através de recursos não reembolsáveis. Como, estimular PD&I industrial relacionadas à mobilidade sustentável e à produção de energia mais limpa, propiciando a expansão dos biocombustíveis.

Recursos

O valor total disponível para esta temática é de R\$ 25 milhões.

Requisitos

O projeto deveram estar entre os níveis de maturidade tecnológica (TRL) 3 (provas de conceito) a 9 (pronto para o mercado).

Público Alvo

Empresas da cadeia produtiva do setor de mobilidade terrestre, aérea ou marítima, incluindo os produtores de biocombustíveis e os fornecedores de peças e equipamentos.

Prazo

Fluxo contínuo.

Acesso

Link do site:

<https://embrapii.org.br/parceria-bndes/novos-biocombustiveis/>



ECOSSISTEMA LOCAL DE
INOVAÇÃO



INOVA + PARCERIA EMBRAPII E BNDES - BIOECONOMIA FLORESTAL

Objetivo

Apoiar o desenvolvimento de projetos de Pesquisa, Desenvolvimento e Inovação (PD&I) através de recursos não reembolsáveis. Como, exploração econômica sustentável da biodiversidade amazônica, a partir de tecnologias aplicadas às cadeias de produção nativas e visando o fortalecimento social local.

Recursos

O valor total disponível para esta temática é de R\$ 30 milhões.

Requisitos

O projeto deveram estar entre os níveis de maturidade tecnológica (TRL) 2 (formulação de conceito tecnológico) a 9 (pronto para o mercado).

Público Alvo

Startups, pequenas empresas e empresas industriais.

Prazo

Fluxo contínuo.

Acesso

Link do site:

<https://embrapii.org.br/parceria-bndes/bioeconomia-florestal/>



ECOSSISTEMA LOCAL DE
INOVAÇÃO



INOVA + PARCERIA EMBRAPII E BNDES - SAÚDE

Objetivo

Apoiar o desenvolvimento de projetos de Pesquisa, Desenvolvimento e Inovação (PD&I) Como, desenvolver tecnologias e processos ligados à saúde que possam ser incorporados pelo Sistema Único de Saúde (SUS). Preferencialmente, testes clínicos e pré-clínicos das Fase 1 e Fase 2.

Recursos

O valor total disponível para esta temática é de R\$ 20 milhões.

Requisitos

O projeto devera estar entre os níveis de maturidade tecnológica (TRL) dos projetos apoiados e irão de 3 (teste das hipóteses e prova inicial de conceito) a 7 (conclusão de estudos clínicos da Fase 2).

Público Alvo

Empresas do Complexo Industrial da Saúde.

Prazo

Fluxo contínuo.

Acesso

Link do site:

<https://embrapii.org.br/parceria-bndes/saude/>



ECOSSISTEMA LOCAL DE
INOVAÇÃO



INOVA + PARCERIA EMBRAPII E BNDES - TRANSFORMAÇÃO DIGITAL

Objetivo

Apoiar o desenvolvimento de projetos de Pesquisa, Desenvolvimento e Inovação (PD&I). Como, desenvolvimento de soluções digitais (projetos-piloto) aplicáveis nos setores agro, indústria 4.0, cidades inteligentes e saúde.

Recursos

O valor total disponível para esta temática é de R\$ 50 milhões.

Requisitos

O projeto deverá estar entre os níveis de maturidade tecnológica (TRL) dos projetos apoiados e irão de 6 (demonstração em ambiente relevante) a 9 (pronto para o mercado).

Público Alvo

Empresas de todos os portes e de todos os setores industriais.

Prazo

Fluxo contínuo.

Acesso

Link do site:

<https://embrapii.org.br/parceria-bndes/transformacao-digital/>



ECOSSISTEMA LOCAL DE
INOVAÇÃO



EMBRAPII + SEBRAE

Objetivo

Fomentar a inovação por meio de parcerias entre empresas e instituições de pesquisa públicas e privadas e dar aos pequenos negócios acesso à infraestrutura e conhecimentos científicos e tecnológicos das unidades da Embrapii.

Recursos

A Embrapii aportará no mínimo 1/3 do valor do projeto e o restante será dividido entre a(s) empresa(s), o Sebrae e a unidade Embrapii que desenvolverá o projeto.

Requisitos

A empresa deve apresentar inicialmente apenas a ideia do projeto e após obter a pré- aprovação do projeto por uma Unidade Embrapii, deve procurar o Sebrae mais próximo para o desenvolvimento de um plano de negócio.

Público Alvo

Micro e pequenas empresas, microempreendedores individuais, startups de base tecnológica.

Prazo

Fluxo contínuo.

Acesso



Link do site:

<https://www.sebrae.com.br/sites/PortalSebrae/artigos/com-o-conseguir-aporte-financeiro-para-seu-projeto-de-inovacao,a8c3a27e0206c510VgnVCM1000004c00210aRCRD>



ECOSSISTEMA LOCAL DE
INOVAÇÃO



PLATAFORMA INOVAÇÃO PARA A INDÚSTRIA

Objetivo

Financiar o desenvolvimento de produtos, processos ou serviços inovadores, com o objetivo de aumentar a produtividade e a competitividade da indústria brasileira.

Recursos

Os recursos disponibilizados pelo SENAI – Departamento Nacional (SENAI-DN) serão de até R\$ 7,6 milhões (de acordo com a categoria escolhida) e os recursos disponibilizados pelo SESI – Departamento Nacional (SESI-DN) serão de até R\$ 5 milhões, na categoria Inovação Setorial.

Requisitos

Cada categoria tem suas regras próprias. Para participar, é necessário enviar a ideia pela Plataforma de Inscrição, seguindo normas e cronogramas específicos de cada uma delas.

Público Alvo

Empresas do setor industrial de todos os portes, inclusive startups de base tecnológica.

Prazo

Fluxo contínuo.

Acesso



Link do site:

<https://www.portaldaindustria.com.br/canais/plataforma-inovacao-para-a-industria/categorias/empreendedorismo-industrial/>



ECOSSISTEMA LOCAL DE
INOVAÇÃO



FINEP - INOVACRED

Objetivo

Linha de financiamento destinada a apoiar empresas que apresentem **projetos de inovação**. Os recursos podem ser usados para aplicação no desenvolvimento de novos produtos, processos e serviços, ou no aprimoramento dos já existentes, ou ainda em inovação em marketing organizacional.

Recursos

Até R\$ 15 milhões de reais. O limite de financiamento varia de acordo com o porte da empresa (conforme o faturamento anual).

- Taxas a partir de 0,47% ao mês;
- Prazo máximo para pagamento: 96 meses;
- Carência máxima: 24 meses.

Requisitos

Empresas constituídas de acordo com a legislação brasileira, sediadas no Paraná e que possuam as garantias exigidas pela Instituição de Fomento.

Público Alvo

Empresas de todos os setores com receita operacional bruta anual de até R\$ 90 milhões.

Prazo

Fluxo contínuo.

Acesso



Link do site:

<https://www.fomento.pr.gov.br/Pagina/FINEP-Inovacred>

<https://www.brde.com.br/servicos/inovacao/>



ECOSSISTEMA LOCAL DE
INOVAÇÃO



FINEP - INOVACRED CONECTA

Objetivo

Linha de financiamento destinada a apoiar empresas que apresentem projetos de PD&I onde pelo menos 15% dos dispêndios são em parceria com ICTs/Universidades.

Recursos

Até R\$ 15 milhões de reais. O limite de financiamento varia de acordo com o porte da empresa (conforme o faturamento anual).

- Taxas a partir de 0,47% ao mês;
- Prazo máximo para pagamento: 132 meses;
- Carência máxima: 36 meses.

Requisitos

Empresas constituídas de acordo com a legislação brasileira, sediadas no Paraná e que possuam as garantias exigidas pela Instituição de Fomento. No momento da submissão do projeto a empresa deverá identificar qual(is) ICT(s) será(ão) contratada(s) durante a execução do plano.

Público Alvo

Empresas de todos os setores e de qualquer porte/receita operacional bruta.

Prazo

Fluxo contínuo.

Acesso



Link do site: <https://www.fomento.pr.gov.br/Pagina/FINEP-Inovacred-Conecta>

<http://www.finep.gov.br/apoio-e-financiamento-externa/>



ECOSSISTEMA LOCAL DE
INOVAÇÃO



FINEP - INOVACRED EXPRESSO

Objetivo

Linha de financiamento destinada a apoiar **atividades inovadoras** em empresas paranaenses.

Recursos

Até R\$ 15 milhões de reais. O limite de financiamento varia de acordo com o porte da empresa (conforme o faturamento anual).

- Taxas a partir de 0,47% ao mês;
- Prazo máximo para pagamento: 48 meses;
- Carência: de 6 a 12 meses.

Requisitos

Empresas constituídas de acordo com a legislação brasileira, sediadas no Paraná que atendam pelo menos um dos requisitos abaixo:

- a) Empresas que tenham recebido apoio de governo anteriormente;
- b) Empresas que tenham histórico na área de Propriedade Intelectual (Propriedade Industrial e Direito Autoral).

Público Alvo

Empresas de todos os setores com receita operacional bruta anual de até R\$ 90 milhões.

Prazo

Fluxo contínuo.

Acesso



Link do site:

<https://www.fomento.pr.gov.br/Pagina/inovacred-expresso>
<https://www.brde.com.br/servicos/inovacao/>



ECOSSISTEMA LOCAL DE
INOVAÇÃO



FINEP - INOVACRED 4.0

Objetivo

Linha de financiamento destinada a apoiar empresas apoiar empresas que apresentem projetos de P,D&I que possuam despesas em equipamentos e softwares nacionais e importados.

Recursos

Até R\$ 15 milhões de reais. O limite de financiamento varia de acordo com o porte da empresa (conforme o faturamento anual).

- Taxas a partir de 0,47% ao mês;
- Prazo máximo para pagamento: 96 meses;
- Carência máxima: 24 meses.

Requisitos

Empresas constituídas de acordo com a legislação brasileira, sediadas no Paraná e que possuam as garantias exigidas pela Instituição de Fomento.

Público Alvo

Empresas de todos os setores com receita operacional bruta anual de até R\$ 300 milhões.

Prazo

Fluxo contínuo.

Acesso



Link do site: <https://www.fomento.pr.gov.br/Inovacred-40>
<https://www.brde.com.br/servicos/inovacao/>



ECOSSISTEMA LOCAL DE
INOVAÇÃO



BNDES - CRÉDITO SERVIÇOS 4.0

Objetivo

Financiamento para contratação de serviços tecnológicos, credenciados pelo BNDES, associados à otimização da produção, à viabilização de projetos de manufatura avançada e à implantação de soluções de cidades inteligentes e outros similares.

Recursos

Financiamento reembolsável, operado pelo BNDES e Fomento Paraná, com taxas de juros compostas pelo Custo Financeiro, pela Taxa do BNDES e pela Taxa do Agente Financeiro. Com limite de até R\$ 5 milhões por operação. Prazo total para reembolso de 10 anos, incluindo carência de 2 anos.

Requisitos

Não há pré-requisitos.

Público Alvo

Microempreendedor individual, microempresa, empresas de pequeno porte, médias e grandes empresas.

Prazo

Fluxo contínuo.

Acesso



Link do site:

<https://www.bndes.gov.br/wps/portal/site/home/financiamento/produto/bndes-credito-servicos-4.0>



ECOSSISTEMA LOCAL DE
INOVAÇÃO



BNDES - FINAME MÁQUINAS 4.0

Objetivo

Financiamento para aquisição de máquinas e equipamentos com tecnologia 4.0 que tenham características de serviços de manufatura avançada e de Internet das coisas (IoT).

Recursos

Financiamento reembolsável, operado pelo BNDES, com taxas de juros compostas pelo Custo Financeiro, pela Taxa do BNDES e pela Taxa do Agente Financeiro. Prazo total para reembolso de 10 anos, incluindo carência de 2 anos.

Requisitos

Não há pré-requisitos.

Público Alvo

Microempreendedor individual, microempresa, empresas de pequeno porte, médias e grandes empresas.

Prazo

Fluxo contínuo.

Acesso



Link do site:

<https://www.bndes.gov.br/wps/portal/site/home/financiamento/produto/bndes-finame-maquinas-40>



ECOSSISTEMA LOCAL DE
INOVAÇÃO



* As informações divulgadas pelo Sebrae neste Boletim são de responsabilidade das Instituições ofertantes.

Categoria Médias e Grandes Empresas



ECOSSISTEMA LOCAL DE
INOVAÇÃO



FINEP MAIS INOVAÇÃO BRASIL – TECNOLOGIAS DIGITAIS

Objetivo

Apoiar projetos inovadores, de risco tecnológico e relevantes para a sociedade.

Fortalecer e desenvolver empresas nacionais competitivas em tecnologias digitais disruptivas e emergentes, em segmentos estratégicos.

Recursos

Recursos disponíveis para Investimentos de até R\$ 170.000.000,00.

Requisitos

Obrigatória participação de ICTS como prestadores de serviços.

Empresas brasileiras, definidas como pessoa jurídica com sede no território nacional que exerce atividade econômica organizada para a produção ou a circulação de bens ou de serviços com intuito lucrativo

Demais requisitos constam no Edital.

Público Alvo

Empresas de todos os portes.

Prazo

Fluxo contínuo.

Acesso



Link do site:

<http://www.finep.gov.br/chamadas-publicas/chamadapublica/733>



ECOSSISTEMA LOCAL DE
INOVAÇÃO



CHAMADA PÚBLICA NESTLÉ / SENAI (INOVAÇÃO EM ALIMENTOS)

Objetivo

Soluções inovadoras para elevação do desenvolvimento da sustentabilidade regenerativa, circularidade e energias renováveis, por meio de novas aplicações das cadeias produtivas estratégicas do cacau, do leite e do café.

Recursos

Recursos de até R\$ 6.250.000,00(Seis milhões , duzentos e cinquenta mil reais).

Requisitos

- Empresas da Cadeia de Valor do Setor
- Pequenas e Médias Empresas
- Startups e Empresas de Base Tecnológica
- Agências de Fomento para projetos de P&D+I
- Institutos de Ciência e Tecnologia – ICT's e Universidades, públicos ou privados

Público Alvo

Startups / Pequenas e Médias empresas / ICTS.

Prazo

Inscrições até o dia 04/04/2024.

Acesso



Link do site:

<https://www.senai.org.br/futuro-alimentar/>



ECOSSISTEMA LOCAL DE
INOVAÇÃO



CHAMADA PÚBLICA FINEP MAIS INOVAÇÃO BRASIL SEMI CONDUTORES (MCTI/FINEP/FNDCT)

Objetivo

Conceder recursos de subvenção econômica para processos inovadores:

Linha Temática I – Design de Semicondutores.

Linha Temática II – Fabricação de Semicondutores (front-end) .

- Linha Temática III – Encapsulamento e Teste de Semicondutores (back-end)

Recursos

Recursos Disponíveis Totais: R\$ 100.000.000,00.

Requisitos

Empresas constituídas de acordo com a legislação brasileira.

Participação de ICTS.

Demais requisitos e informações constantes no Edital.

Público Alvo

O público alvo são empresas brasileiras e outras pessoas jurídicas com fins lucrativos.

Prazo

Fluxo contínuo.

Acesso

Link do site:

<http://www.finep.gov.br/chamadas-publicas/chamadapublica/732>



ECOSSISTEMA LOCAL DE
INOVAÇÃO



CHAMADA PÚBLICA FINEP MAIS INOVAÇÃO BRASIL RESÍDUOS – SANEAMENTO / MORADIA (MCTI/FINEP/FNDCT)

Objetivo

Conceder recursos de subvenção econômica para processos inovadores:

Linha Temática 1: Economia Circular. / Linha Temática 2: Resíduos Sólidos / Linha Temática 3: Biogás e Biometano / Linha Temática 4: Mineração Urbana / Linha Temática 5: Água e Esgoto / Linha Temática 6: Moradia Popular

Recursos

Recursos Disponíveis Totais: R\$ 80.000.000,00.

Requisitos

Empresas constituídas de acordo com a legislação brasileira.

Participação de ICTS.

Demais requisitos e informações constantes no Edital.

Público Alvo

O público alvo são empresas brasileiras e outras pessoas jurídicas com fins lucrativos.

Prazo

Fluxo contínuo.

Acesso

Link do site:

<http://www.finep.gov.br/chamadas-publicas/chamadapublica/731>



ECOSSISTEMA LOCAL DE
INOVAÇÃO



CHAMADA PÚBLICA FINEP MAIS INOVAÇÃO BRASIL SOBERANIA E DEFESA NACIONAL (MCTI/FINEP/FNDCT)

Objetivo

Conceder recursos de subvenção econômica para o desenvolvimento de produtos ou processos inovadores:

Linha Temática: Projetos Estruturantes Subtemas: a) Radar M200 Multimissão; b) Foguete de decolagem para veículo hipersônico (Rocket Assisted Take-Off - RATO-14X); c) Desenvolvimento do processo de obtenção do gás Hexafluoreto de Urânio.

Recursos

Recursos Disponíveis Totais: R\$ 280.000.000,00.

Requisitos

Empresas constituídas de acordo com a legislação brasileira.

São elegíveis apenas, como proponente e como coexecutora, empresas credenciadas como Empresas Estratégicas de Defesa (EEDs)

A Instituição Científica, Tecnológica e de Inovação (ICT) brasileira atuará como prestadora de serviços para a proponente e à(s) coexecutora(s).

Demais requisitos e informações constantes no Edital.

Público Alvo

O público alvo são empresas brasileiras e outras pessoas jurídicas com fins lucrativos.

Prazo

Fluxo contínuo.

Acesso

Link do site:

<http://www.finep.gov.br/chamadas-publicas/chamadapublica/728>



ECOSSISTEMA LOCAL DE
INOVAÇÃO



CHAMADA PÚBLICA FINEP MAIS INOVAÇÃO BRASIL MOBILIDADE URBANA (MCTI/FINEP/FNDCT)

Objetivo

Conceder recursos de subvenção econômica para o desenvolvimento de produtos ou processos inovadores:

Linha temática 1 – Tecnologias de Descarbonização dos Transportes.

Linha temática 2 – Mobilidade Verde e Inteligente.

Recursos

Recursos Disponíveis Totais: R\$ 150.000.000,00.

Requisitos

Empresas constituídas de acordo com a legislação brasileira.

A Instituição Científica, Tecnológica e de Inovação (ICT) brasileira atuará como prestadora de serviços para a proponente e à(s) coexecutora(s).

Demais requisitos e informações constantes no Edital.

Público Alvo

O público alvo são empresas brasileiras e outras pessoas jurídicas com fins lucrativos.

Prazo

Fluxo contínuo.

Acesso

Link do site:

<http://www.finep.gov.br/chamadas-publicas/chamadapublica/729>



CHAMADA PÚBLICA FINEP MAIS INOVAÇÃO BRASIL SAÚDE / EMPRESA (MCTI/FINEP/FNDCT)



Objetivo

Conceder recursos de subvenção econômica para processos inovadores:

Linha temática 1: INSUMOS FARMACÊUTICOS ATIVOS.

Linha Temática 2: PRODUTOS BIOLÓGICOS COM ALTO IMPACTO PARA O SUS.

Linha Temática 3: PESQUISA CLÍNICA PARA INOVAÇÃO NO PAÍS.

Linha Temática 4: Produtos prioritários definidas pelas PDPs e pelo Programa de Desenvolvimento e Inovação Local .



Recursos

Recursos Disponíveis Totais: R\$ 250.000.000,00.



Requisitos

Empresas constituídas de acordo com a legislação brasileira.

Participação de ICTS.

Nível de maturidade tecnológica.

Não são elegíveis as pessoas jurídicas sem finalidade lucrativa, empresário individual e microempreendedor individual.

Demais informações e requisitos constam no Edital.



Público Alvo

O público alvo são empresas brasileiras e outras pessoas jurídicas com fins lucrativos.



Prazo

Fluxo contínuo.



Acesso



Link do site:

<http://www.finep.gov.br/chamadas-publicas/chamadapublica/727>



ECOSSISTEMA LOCAL DE
INOVAÇÃO



CHAMADA PÚBLICA FINEP MAIS INOVAÇÃO BRASIL ENERGIAS RENOVÁVEIS (MCTI/FINEP/FNDCT)

Objetivo

Conceder recursos de subvenção econômica para processos inovadores:

Linha Temática I – Tecnologias para geração de energia a partir de fontes sustentáveis. Linha Temática II – Hidrogênio de baixa emissão de carbono.

Linha Temática III – Tecnologias para armazenamento de energia.

Linha Temática III – Tecnologias para armazenamento de energia.

Recursos

Recursos Disponíveis Totais: R\$ 250.000.000,00.

Requisitos

Empresas constituídas de acordo com a legislação brasileira.

Demais informações e requisitos constam no Edital.

Público Alvo

O público alvo são empresas brasileiras e outras pessoas jurídicas com fins lucrativos.

Prazo

Fluxo contínuo.

Acesso

Link do site:

<http://www.finep.gov.br/chamadas-publicas/chamadapublica/726>



CHAMADA PÚBLICA FINEP MAIS INOVAÇÃO BRASIL AVIAÇÃO SUSTENTÁVEL (MCTI/FINEP/FNDCT)



Objetivo

Conceder recursos de subvenção econômica para o desenvolvimento de produtos ou processos inovadores, com alto grau de inovação e com alta relevância da inovação, dentro do escopo da linha temática.

Linha Temática: Tecnologias para Aviação Mais Sustentável



Recursos

Recursos Disponíveis Totais: R\$ 120.000.000,00



Requisitos

Empresas constituídas de acordo com a legislação brasileira.

Demais informações e requisitos constam no Edital.



Público Alvo

O público alvo são empresas brasileiras e outras pessoas jurídicas com fins lucrativos.



Prazo

Fluxo contínuo.



Acesso



Link do site:

<http://www.finep.gov.br/chamadas-publicas/chamadapublica/725>



CHAMADA PÚBLICA FINEP MAIS INOVAÇÃO BRASIL BIOECONOMIA (MCTI/FINEP/FNDCT)



Objetivo

Conceder recursos de subvenção econômica para o desenvolvimento de produtos ou processos inovadores dentro do escopo das linhas temáticas: processos com biotecnologia e/ou conversão química aplicada para geração e processamento de biomassa para biocombustíveis / Desenvolvimento ou adaptação de plantas piloto e/ou demonstrativas de processos de produção de combustíveis sustentáveis / Desenvolvimento tecnológico para a produção de químicos a partir de fontes renováveis



Recursos

Recursos Disponíveis Totais: R\$ 250.000.000,00

- Linha Temática 1 – até R\$ 70.000.000,00
- Linha Temática 2 – até R\$ 120.000.000,00
- Linha Temática 3 – até R\$ 60.000.000,00



Requisitos

Empresas constituídas de acordo com a legislação brasileira.

Demais requisitos e informações constam no Edital.



Público Alvo

O público alvo são empresas brasileiras e outras pessoas jurídicas com fins lucrativos.



Prazo

Fluxo contínuo.



Acesso



Link do site:

<http://www.finep.gov.br/chamadas-publicas/chamadapublica/723>



ECOSSISTEMA LOCAL DE
INOVAÇÃO



CHAMADA PÚBLICA FINEP MAIS INOVAÇÃO BRASIL CADEIAS AGROINDUSTRIAIS SUSTENTÁVEIS (MCTI/FINEP/FNDCT)

Objetivo

Apoiar projetos inovadores, de risco tecnológico e relevantes para a sociedade.

Linha Temática 1: P,D&I para garantia da segurança alimentar da população brasileira.

Linha Temática 2: Sustentabilidade do agronegócio brasileiro.

Recursos

Recursos Disponíveis Totais: R\$ 280.000.000,00

Requisitos

Empresas constituídas de acordo com a legislação brasileira.

Obrigatória participação de ICTS.

Demais informações constam no Programa.

Público Alvo

O público alvo são empresas brasileiras e outras pessoas jurídicas com fins lucrativos.

Prazo

Fluxo contínuo.

Acesso



Link do site:

http://www.finep.gov.br/images/chamadas-publicas/2024/22_01_2024_AGRO_Edital.pdf



ECOSSISTEMA LOCAL DE
INOVAÇÃO



FINEP SUSTENTABILIDADE

Objetivo

Apoiar o desenvolvimento e a adoção de tecnologias para a redução no consumo de recursos naturais.

Recursos

Os Planos Estratégicos de Inovação serão avaliados e, se aprovados, enquadrados nas linhas de ação estabelecidas no [Apoio Direto à Inovação](#).

São passíveis de apoio Planos Estratégicos de Inovação (PEIs) de desenvolvimento e/ou a adoção de tecnologias para a redução no consumo de recursos naturais.

Requisitos

Empresas constituídas de acordo com a legislação brasileira.

Demais informações constam no Programa.

Público Alvo

O público alvo são empresas brasileiras e outras pessoas jurídicas com fins lucrativos.

Prazo

Fluxo contínuo.

Acesso

Link do site:

<http://www.finep.gov.br/apoio-e-financiamento-externa/programas-e-linhas/finep-sustentabilidade>



FINEP PROPRIEDADE INTELECTUAL

Objetivo

Apoiar a realização de testes de viabilidade de novos produtos, processos e serviços baseados em ativos de Propriedade Intelectual (PI), como patentes, desenvolvidos por Instituições Científicas, Tecnológicas e de Inovação (ICTs).

Recursos

Realizado por meio de subvenção econômica e operado diretamente pela Finep, utilizando recursos do Fundo Nacional de Desenvolvimento Científico e Tecnológico (FNDCT).

O valor solicitado de subvenção econômica para a realização do projeto deverá ser entre R\$ 1,5 milhão e R\$ 5,0 milhões.

Requisitos

Empresas constituídas de acordo com a legislação brasileira.

Demais informações constam no Programa.

Público Alvo

O público alvo são empresas brasileiras e outras pessoas jurídicas com fins lucrativos.

Prazo

Fluxo contínuo.

Acesso

Link do site:

<http://www.finep.gov.br/apoio-e-financiamento-externa/programas-e-linhas/finep-propriedade-intelectual>



ECOSSISTEMA LOCAL DE
INOVAÇÃO



FINEP – AQUISIÇÃO INOVADORA

Objetivo

Linha de financiamento destinada a apoiar empresas que apresentem projetos de Inovação na área da Saúde e Energia.

Aquisição de equipamentos de telecomunicações e cabos de fibra óptica.

Energia: Destinada a projetos de aquisição de equipamentos reconhecidos como Bens Desenvolvidos no País.

Saúde: Destinada a projetos de aquisição de dispositivos médicos nacionais fabricados por empresas brasileiras.

Recursos

Até R\$ 15 milhões de reais. O limite de financiamento varia de acordo com o porte da empresa (conforme o faturamento anual).

- Taxas a partir de 0,47% ao mês;
- Prazo máximo para pagamento: 96 meses;
- Carência máxima: 24 meses.

Requisitos

Empresas constituídas de acordo com a legislação brasileira, na área da Saúde e Energia.

Demais requisitos constam no programa.

Público Alvo

Empresas na área da Saúde e Energia (Micro/EPP-Pequena – Media e Grande)

Prazo

Fluxo contínuo.

Acesso

Link do site:

http://www.finep.gov.br/images/a-finep/Condicoes_Operacionais/CondicoesOperacionais.pdf



ECOSSISTEMA LOCAL DE
INOVAÇÃO



FINEP – 5G

Objetivo

Apoiar o desenvolvimento e a adoção de tecnologias 5G no País.

Finep 5G – PD&I.

Finep 5G – Redes

Recursos

20 % em produtos NCM 85.17
10% em produtos NCM 85.17 PPB
Até 30% Maquinas e Equipamentos Importados.

Requisitos

Empresas constituídas de acordo com a legislação brasileira.

- Porte: Proponente de porte até Médio II (Receita Operacional Bruta de até R\$ 300 milhões);
- Região: Proponente presente no Norte, Nordeste ou Centro-Oeste;
- Dispêndios em P&D Interno: Proponente com dispêndios em P&D Interno igual ou superior a 10% da Receita Operacional Líquida, no último exercício fechado; ou
- Cooperação ICT-Empresa: Dispêndios junto a ICTs, com participação mínima de 5% do valor do projeto.

Público Alvo

Empresas de Porte Médio na área de Telecom.

Prazo

Fluxo contínuo.

Acesso



Link do site:

<http://www.finep.gov.br/apoio-e-financiamento-externa/programas-e-linhas/finep-5g>



ECOSSISTEMA LOCAL DE
INOVAÇÃO



FINEP EDUCAÇÃO

Objetivo

Apoiar o desenvolvimento de tecnologias e inovações que contribuam para a melhoria da qualidade do ensino, para a promoção de atividades de PD&I e de extensão de serviços à sociedade.

Recursos

Planos Estratégicos de Inovação em Educação serão submetidos e avaliados pela Finep e, se aprovados, serão enquadrados nas linhas de ação estabelecidas (**Linha 1** – Personalização do ensino; **Linha 2** – Metodologias ativas de ensino; **Linha 3** – Recursos educacionais digitais para ensino-aprendizagem; **Linha 4** – Ambientes, estratégias e processos promotores de inovação).

Requisitos

Empresas constituídas de acordo com a legislação brasileira.

Demais informações constam no Programa.

Público Alvo

O público alvo são empresas brasileiras, instituições privadas de ensino básico, médio e superior.

Prazo

Fluxo contínuo.

Acesso

Link do site:

<http://www.finep.gov.br/apoio-e-financiamento-externa/programas-e-linhas/finep-educacao>



ECOSSISTEMA LOCAL DE
INOVAÇÃO



PROGRAMA BNDES – MAIS INOVAÇÃO

Objetivo

Crédito para Investimentos em Inovação e Aquisição de Bens Inovadores: gastos em pesquisa, desenvolvimento e inovação (PD&I) compatíveis com a nova política industrial. PD&I alinhados com as políticas nacionais ambientais, plantas industriais com processos não existentes no país, difusão tecnológica, transformação do ambiente digital, parques tecnológicos, incubadoras e aceleradoras.

Recursos

Créditos a partir de R\$ 20 milhões. Taxa de juros e prazos dependendo da modalidade e investimento escolhido.

Requisitos

Empresa jurídica constituída no País.
Demais informações constam no site do BNDES.

Público Alvo

Empresas e instituições, públicas e privadas de todos os portes. ICTS e demais.

Prazo

Fluxo contínuo.

Acesso

Link do site:

<https://www.bndes.gov.br/wps/portal/site/home/financiamento/produto/bndes-inovacao>



ECOSSISTEMA LOCAL DE
INOVAÇÃO



FINEP - INOVAÇÕES RADICAIS NO SETOR ELÉTRICO

Objetivo

Conceder recursos de subvenção econômica para o desenvolvimento de produtos ou processos inovadores, com alto grau de inovação e com alta relevância da inovação em parceria com pelo menos uma Instituição Científica, Tecnológica e de Inovação (ICT).

Recursos

A Finep irá disponibilizar recursos não reembolsáveis em fluxo contínuo até o atingimento do limite de recursos em R\$ 55.500.000,00 (cinquenta e cinco milhões e quinhentos mil reais).

Requisitos

A empresa deve ter realizado o registro na Junta Comercial de sua jurisdição até 31/12 do ano anterior ao de submissão da proposta, ter efetuado alguma atividade operacional nos 12 (doze) meses anteriores da apresentação do projeto e ter objeto social, compatível com as atividades a serem desenvolvidas.



Público Alvo

Empresas brasileiras de qualquer porte com fins lucrativos, exceto microempreendedor individual e empreendedor individual.



Prazo

Fluxo contínuo.



Acesso



Link do site:

<http://www.finep.gov.br/chamadas-publicas/chamadapublica/696>



ECOSSISTEMA LOCAL DE
INOVAÇÃO



FINEP - APOIO À COMERCIALIZAÇÃO DE PROPRIEDADE INTELECTUAL

Objetivo

Conceder recursos de subvenção econômica para que empresas interessadas em adquirir ou licenciar patentes concedidas ou em processos de concessão vigentes, além de outros ativos de propriedade intelectual, possam testar a viabilidade de produtos, processos e serviços inovadores.

Recursos

A Finep irá disponibilizar recursos não reembolsáveis entre R\$ 1.500.000,00 (Um milhão e quinhentos reais) e R\$ 5.000.000,00 (cinco milhões de reais).

Requisitos

As propostas apresentadas deverão ser destinadas ao desenvolvimento de projetos de inovação com alto conteúdo tecnológico nas empresas, em temas relacionados à segurança veicular.

Público Alvo

Empresas brasileiras de qualquer porte com fins lucrativos, exceto microempreendedor individual e empreendedor individual.

Prazo

Fluxo contínuo.

Acesso

Link do site:

<http://www.finep.gov.br/chamadas-publicas/chamadapublica/687>



ECOSSISTEMA LOCAL DE
INOVAÇÃO



INOVA + PARCERIA EMBRAPII E BNDES - TRANSFORMAÇÃO DIGITAL

Objetivo

Apoiar o desenvolvimento de projetos de Pesquisa, Desenvolvimento e Inovação (PD&I). Como, desenvolvimento de soluções digitais (projetos-piloto) aplicáveis nos setores agro, indústria 4.0, cidades inteligentes e saúde.

Recursos

O valor total disponível para esta temática é de R\$ 50 milhões.

Requisitos

O projeto deveram estar entre os níveis de maturidade tecnológica (TRL) dos projetos apoiados irão de 6 (demonstração em ambiente relevante) a 9 (pronto para o mercado).

Público Alvo

Empresas de todos os portes e de todos os setores industriais.

Prazo

Fluxo contínuo.

Acesso

Link do site:

<https://embrapii.org.br/parceria-bndes/transformacao-digital/>



ECOSSISTEMA LOCAL DE
INOVAÇÃO



IEL - TALENTO INOVAÇÃO

Objetivo

Convidar empresas e startups com CNPJ's do Paraná a apresentar propostas de projetos de Pesquisa, Desenvolvimento e Inovação (PD&I) e se beneficiar de profissionais promissores nessa área. Ao investir em um bolsista, é possível impulsionar a inovação em sua empresa, abrindo portas para novas descobertas e soluções inovadoras.

Recursos

O Talento Inovação possui bolsas entre R\$ 1.000,00 (mil reais) até R\$ 11.000,00 (onze mil reais), envolvendo diversas modalidades de bolsas desde o nível técnico até doutor.

A empresa poderá escolher o perfil adequado para o projeto.

Total do Investimento = Valor da bolsa (12x) + 14 mil reais (taxa de Consultoria).

Requisitos

As iniciativas devem visar o desenvolvimento, por meio de estudos, pesquisas e desenvolvimento de inovações de produtos, processos, organizacional, marketing e modelos de negócios em conformidade com os referenciais teóricos aplicadas à Pesquisa, Desenvolvimento Experimental e Inovação trazidos pelos Manuais de Frascatti.

Público Alvo

Startups, ME, EPP e Médias empresas.

Prazo

Fluxo contínuo.

Acesso



Link do site:

<https://www.ielpr.org.br/talento-inovacao/>



ECOSSISTEMA LOCAL DE
INOVAÇÃO



INOVA + PARCERIA EMBRAPII E BNDES - DEFESA

Objetivo

Apoiar o desenvolvimento de projetos de Pesquisa, Desenvolvimento e Inovação (PD&I). Como, apoiar o desenvolvimento de soluções tecnológicas e projetos de inovação da indústria que atende às Forças Armadas (FA).

Recursos

O valor total disponível para esta temática é de R\$ 20 milhões.

Requisitos

O projeto deverá estar entre os níveis de maturidade tecnológica (TRL) 3 (provas de conceito) a 9 (pronto para o mercado).

Público Alvo

Empresas da Base Industrial da Defesa (BID).

Prazo

Fluxo contínuo.

Acesso



Link do site:

<https://embrapii.org.br/parceria-bndes/defesa/>



ECOSSISTEMA LOCAL DE
INOVAÇÃO



INOVA + PARCERIA EMBRAPII E BNDES - ECONOMIA CIRCULAR

Objetivo

Apoiar o desenvolvimento de projetos de Pesquisa, Desenvolvimento e Inovação (PD&I). Como, aproveitamento de resíduos da mineração como fonte de agrominerais e beneficiamento e purificação de resíduos

Recursos

O valor total disponível para esta temática é de R\$ 10 milhões.

Requisitos

O projeto deverá estar entre os níveis de maturidade tecnológica (TRL) 3 (provas de conceito) a 9 (pronto para o mercado).

Público Alvo

Indústrias de base, prioritariamente as mineradoras.

Prazo

Fluxo contínuo.

Acesso

Link do site:

<https://embrapii.org.br/parceria-bndes/economia-circular/>



ECOSSISTEMA LOCAL DE
INOVAÇÃO



INOVA + PARCERIA EMBRAPII E BNDES - MATERIAIS AVANÇADOS

Objetivo

Apoiar o desenvolvimento de projetos de Pesquisa, Desenvolvimento e Inovação (PD&I) através de recursos não reembolsáveis. Como, desenvolvimento de tecnologias aplicadas que envolvam novos materiais, nanotecnologia, manufatura integrada, eletroquímica e química.

Recursos

O valor total disponível para esta temática é de R\$ 15 milhões.

Requisitos

O projeto deverá estar entre os níveis de maturidade tecnológica (TRL) 3 (provas de conceito) a 9 (pronto para o mercado).

Público Alvo

Indústrias de base, principalmente as que lidam diretamente com materiais metálicos, grafeno ou terras raras.

Prazo

Fluxo contínuo.

Acesso



Link do site:

<https://embrapii.org.br/parceria-bndes/materiais-avancados/>



ECOSSISTEMA LOCAL DE
INOVAÇÃO



INOVA + PARCERIA EMBRAPII E BNDES - NOVOS BIOCOMBUSTÍVEIS

Objetivo

Apoiar o desenvolvimento de projetos de Pesquisa, Desenvolvimento e Inovação (PD&I) através de recursos não reembolsáveis. Como, estimular PD&I industrial relacionadas à mobilidade sustentável e à produção de energia mais limpa, propiciando a expansão dos biocombustíveis.

Recursos

O valor total disponível para esta temática é de R\$ 25 milhões.

Requisitos

O projeto deverá estar entre os níveis de maturidade tecnológica (TRL) 3 (provas de conceito) a 9 (pronto para o mercado).

Público Alvo

Empresas da cadeia produtiva do setor de mobilidade terrestre, aérea ou marítima, incluindo os produtores de biocombustíveis e os fornecedores de peças e equipamentos.

Prazo

Fluxo contínuo.

Acesso

Link do site:

<https://embrapii.org.br/parceria-bndes/novos-biocombustiveis/>



ECOSSISTEMA LOCAL DE
INOVAÇÃO



INOVA + PARCERIA EMBRAPII E BNDES - BIOECONOMIA FLORESTAL

Objetivo

Apoiar o desenvolvimento de projetos de Pesquisa, Desenvolvimento e Inovação (PD&I) através de recursos não reembolsáveis. Como, exploração econômica sustentável da biodiversidade amazônica, a partir de tecnologias aplicadas às cadeias de produção nativas e visando o fortalecimento social local.

Recursos

O valor total disponível para esta temática é de R\$ 30 milhões.

Requisitos

O projeto deverá estar entre os níveis de maturidade tecnológica (TRL) 2 (formulação de conceito tecnológico) a 9 (pronto para o mercado).

Público Alvo

Startups, pequenas empresas e empresas industriais.

Prazo

Fluxo contínuo.

Acesso

Link do site:

<https://embrapii.org.br/parceria-bndes/bioeconomia-florestal/>



ECOSSISTEMA LOCAL DE
INOVAÇÃO



INOVA + PARCERIA EMBRAPII E BNDES - SAÚDE

Objetivo

Apoiar o desenvolvimento de projetos de Pesquisa, Desenvolvimento e Inovação (PD&I) Como, desenvolver tecnologias e processos ligados à saúde que possam ser incorporados pelo Sistema Único de Saúde (SUS). Preferencialmente, testes clínicos e pré-clínicos das Fase 1 e Fase 2.

Recursos

O valor total disponível para esta temática é de R\$ 20 milhões.

Requisitos

O projeto deverá estar entre os níveis de maturidade tecnológica (TRL) dos projetos apoiados irão de 3 (teste das hipóteses e prova inicial de conceito) a 7 (conclusão de estudos clínicos da Fase 2).

Público Alvo

Empresas do Complexo Industrial da Saúde.

Prazo

Fluxo contínuo.

Acesso

Link do site:

<https://embrapii.org.br/parceria-bndes/saude/>



ECOSSISTEMA LOCAL DE
INOVAÇÃO



PLATAFORMA INOVAÇÃO PARA A INDÚSTRIA

Objetivo

Financiar o desenvolvimento de produtos, processos ou serviços inovadores, com o objetivo de aumentar a produtividade e a competitividade da indústria brasileira.

Recursos

Os recursos disponibilizados pelo SENAI – Departamento Nacional (SENAI-DN) serão de até R\$ 7,6 milhões (de acordo com a categoria escolhida) e os recursos disponibilizados pelo SESI – Departamento Nacional (SESI-DN) serão de até R\$ 5 milhões, na categoria Inovação Setorial.

Requisitos

Cada categoria tem suas regras próprias. Para participar, é necessário enviar a ideia pela Plataforma de Inscrição, seguindo normas e cronogramas específicos de cada uma delas.

Público Alvo

Empresas do setor industrial de todos os portes, inclusive startups de base tecnológica.

Prazo

Fluxo contínuo.

Acesso



Link do site:

<https://www.portaldaindustria.com.br/canais/plataforma-inovacao-para-a-industria/interlocutores-regionais/>



ECOSSISTEMA LOCAL DE
INOVAÇÃO



FUNTEL BNDES - FUNDO PARA O DESENVOLVIMENTO TECNOLÓGICO DAS TELECOMUNICAÇÕES

Objetivo

Financiamento para investimentos em planos de inovação de fornecedores e operadoras, ampliação da capacidade produtiva para bens e serviços, aquisição de equipamentos desenvolvidos ou produzidos no Brasil e aquisição de soluções de IOT.

Recursos

Financiamento de até R\$ 10 milhões reembolsável operado juntamente ao BNDES.

Requisitos

São exigidas garantias para esta operação.

Público Alvo

Empresas de todos os portes e Institutos de Ciência e Tecnologia (ICTs).

Prazo

Fluxo contínuo.

Acesso



Link do site:

<https://www.bndes.gov.br/wps/portal/site/home/financiamento/produto/funttel>



ECOSSISTEMA LOCAL DE
INOVAÇÃO



BNDES - CRÉDITO INOVAÇÃO DIRETO

Objetivo

Financiamento para investimentos em inovação, como, inovações incrementais ou disruptivas em produto, processo e marketing, inovação em infraestrutura e ambientes inovadores.

Recursos

O valor mínimo para financiamento é de R\$ 20 milhões. Com taxa de juros de TLP + 1,1% ao ano e prazo para pagamento de até 20 anos.

Requisitos

É necessário que o cliente possua habilitação junto ao BNDES.

Público Alvo

Empresas sediadas no País, fundações, associações e cooperativas e entidades e órgãos públicos.

Prazo

Fluxo contínuo.

Acesso



Link do site:

<https://www.bndes.gov.br/wps/portal/site/home/financiamento/produto/bndes-inovacao>



ECOSSISTEMA LOCAL DE
INOVAÇÃO



FINEP - INOVACRED

Objetivo

Linha de financiamento destinada a apoiar empresas que apresentem **projetos de inovação**. Os recursos podem ser usados para aplicação no desenvolvimento de novos produtos, processos e serviços, ou no aprimoramento dos já existentes, ou ainda em inovação em marketing organizacional.

Recursos

Até R\$ 15 milhões de reais. O limite de financiamento varia de acordo com o porte da empresa (conforme o faturamento anual).

- Taxas a partir de 0,47% ao mês;
- Prazo máximo para pagamento: 96 meses;
- Carência máxima: 24 meses.

Requisitos

Empresas constituídas de acordo com a legislação brasileira, sediadas no Paraná e que possuam as garantias exigidas pela Instituição de Fomento.

Público Alvo

Empresas de todos os setores com receita operacional bruta anual de até R\$ 90 milhões.

Prazo

Fluxo contínuo.

Acesso



Link do site:

<https://www.fomento.pr.gov.br/Pagina/FINEP-Inovacred>

<https://www.brde.com.br/servicos/inovacao/>



ECOSSISTEMA LOCAL DE
INOVAÇÃO



FINEP - INOVACRED EXPRESSO

Objetivo

Linha de financiamento destinada a apoiar atividades inovadoras em empresas paranaenses.

Recursos

Até R\$ 15 milhões de reais. O limite de financiamento varia de acordo com o porte da empresa (conforme o faturamento anual).

- Taxas a partir de 0,47% ao mês;
- Prazo máximo para pagamento: 48 meses;
- Carência: de 6 a 12 meses.

Requisitos

Empresas constituídas de acordo com a legislação brasileira, sediadas no Paraná que atendam pelo menos um dos requisitos abaixo:

- a) Empresas que tenham recebido apoio de governo anteriormente;
- b) Empresas que tenham histórico na área de Propriedade Intelectual.

Público Alvo

Empresas de todos os setores com receita operacional bruta anual de até R\$ 90 milhões.

Prazo

Fluxo contínuo.

Acesso



Link do site:

<https://www.fomento.pr.gov.br/Pagina/inovacred-expresso>

<https://www.brde.com.br/servicos/inovacao/>



ECOSSISTEMA LOCAL DE
INOVAÇÃO



FINEP - INOVACRED CONECTA

Objetivo

Linha de financiamento destinada a apoiar empresas que apresentem projetos de PD&I onde pelo menos 15% dos dispêndios são em parceria com ICTs/Universidades.

Recursos

Até R\$ 15 milhões de reais. O limite de financiamento varia de acordo com o porte da empresa (conforme o faturamento anual).

- Taxas a partir de 0,47% ao mês;
- Prazo máximo para pagamento: 132 meses;
- Carência máxima: 36 meses.

Requisitos

Empresas constituídas de acordo com a legislação brasileira, sediadas no Paraná e que possuam as garantias exigidas pela Instituição de Fomento. No momento da submissão do projeto a empresa deverá identificar qual(is) ICT(s) será(ão) contratada(s) durante a execução do plano.

Público Alvo

Empresas de todos os setores e de qualquer porte/receita operacional bruta.

Prazo

Fluxo contínuo.

Acesso



Link do site:

<https://www.fomento.pr.gov.br/Pagina/FINEP-Inovacred-Conecta>

<https://www.brde.com.br/servicos/inovacao/>



ECOSSISTEMA LOCAL DE
INOVAÇÃO



FINEP - INOVACRED 4.0

Objetivo

Linha de financiamento destinada a apoiar empresas apoiar empresas que apresentem projetos de P,D&I que possuam despesas em equipamentos e softwares nacionais e importados.

Recursos

Até R\$ 15 milhões de reais. O limite de financiamento varia de acordo com o porte da empresa (conforme o faturamento anual).

- Taxas a partir de 0,47% ao mês;
- Prazo máximo para pagamento: 96 meses;
- Carência máxima: 24 meses.

Requisitos

Empresas constituídas de acordo com a legislação brasileira, sediadas no Paraná e que possuam as garantias exigidas pela Instituição de Fomento.

Público Alvo

Empresas de todos os setores com receita operacional bruta anual de até R\$ 300 milhões.

Prazo

Fluxo contínuo.

Acesso



Link do site:

<https://www.fomento.pr.gov.br/Inovacred-40>

<https://www.brde.com.br/servicos/inovacao/>



ECOSSISTEMA LOCAL DE
INOVAÇÃO



BNDES - CRÉDITO SERVIÇOS 4.0

Objetivo

Financiamento para contratação de serviços tecnológicos, credenciados pelo BNDES, associados à otimização da produção, à viabilização de projetos de manufatura avançada e à implantação de soluções de cidades inteligentes e outros similares.

Recursos

Financiamento reembolsável, operado pelo BNDES e Fomento Paraná, com taxas de juros compostas pelo Custo Financeiro, pela Taxa do BNDES e pela Taxa do Agente Financeiro. Com limite de até R\$ 5 milhões por operação. Prazo total para reembolso de 10 anos, incluindo carência de 2 anos.

Requisitos

Não há pré-requisitos.

Público Alvo

Microempreendedor individual, microempresa, empresas de pequeno porte, médias e grandes empresas.

Prazo

Fluxo contínuo.

Acesso



Link do site:

<https://www.bndes.gov.br/wps/portal/site/home/financiamento/produto/bndes-credito-servicos-4.0>



ECOSSISTEMA LOCAL DE
INOVAÇÃO



BNDES - FINAME MÁQUINAS 4.0

Objetivo

Financiamento para aquisição de máquinas e equipamentos com tecnologia 4.0 que tenham características de serviços de manufatura avançada e de Internet das coisas (IoT).

Recursos

Financiamento reembolsável, operado pelo BNDES, com taxas de juros compostas pelo Custo Financeiro, pela Taxa do BNDES e pela Taxa do Agente Financeiro. Prazo total para reembolso de 10 anos, incluindo carência de 2 anos.

Requisitos

Não há pré-requisitos.

Público Alvo

Microempreendedor individual, microempresa, empresas de pequeno porte, médias e grandes empresas.

Prazo

Fluxo contínuo.

Acesso

Link do site:

<https://www.bndes.gov.br/wps/portal/site/home/financiamento/produto/bndes-finame-maquinas-40>



ECOSSISTEMA LOCAL DE
INOVAÇÃO



FINEP - IOT

Objetivo

Desenvolver novos produtos, processos e serviços baseados em tecnologias digitais – tendo como referencial o conceito de Internet das Coisas e demais tecnologias habilitadoras da Manufatura Avançada – com aplicações na saúde, indústria no e no desenvolvimento urbano (cidades).

Recursos

Financiamento reembolsável, operado diretamente junto à Finep.

Requisitos

Receita operacional bruta anual ou anualizada igual ou superior a R\$ 90 milhões.

Público Alvo

Médias e Grandes empresas.

Prazo

Fluxo contínuo.

Acesso



Link do site:

<http://www.finep.gov.br/apoio-e-financiamento-externa/programas-e-linhas/finep-iot>



ECOSSISTEMA LOCAL DE
INOVAÇÃO



FINEP - TELECOM

Objetivo

Apoiar as atividades inovadoras das empresas brasileiras em Planos Estratégicos de inovação do setor de telecomunicações, para ampliação da competitividade das indústrias de telecomunicações brasileiras.

Recursos

Financiamento reembolsável, operado diretamente junto à Finep.

Requisitos

Receita operacional bruta anual ou anualizada igual ou superior a R\$ 90 milhões.

Público Alvo

Médias e Grandes empresas.

Prazo

Fluxo contínuo.

Acesso



Link do site:

<http://www.finep.gov.br/apoio-e-financiamento-externa/programas-e-linhas/finep-funttel-inovacao>



ECOSSISTEMA LOCAL DE
INOVAÇÃO



* As informações divulgadas pelo Sebrae neste Boletim são de responsabilidade das Instituições ofertantes.

Categoria ICT's

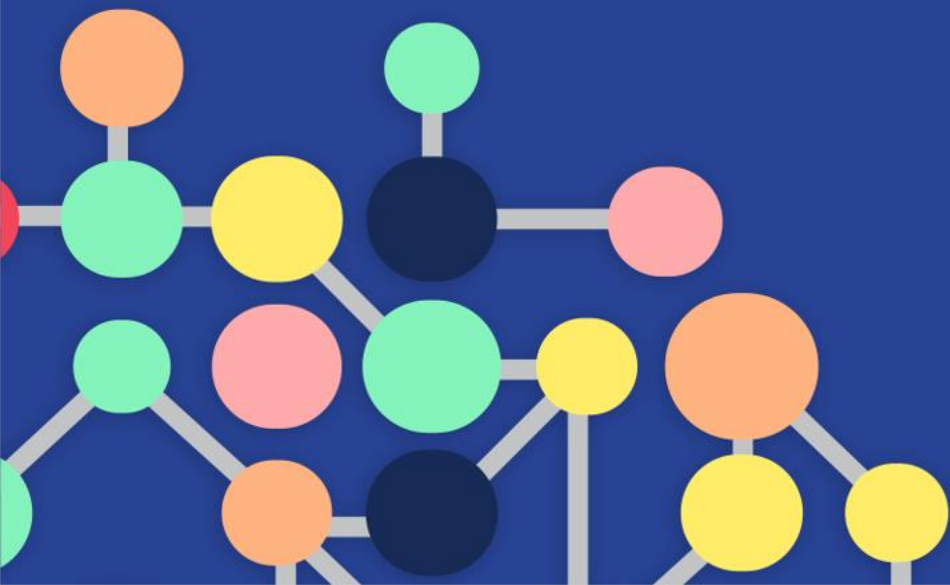

ECOSSISTEMA LOCAL DE
INOVAÇÃO



CHAMADA PÚBLICA 01/2024 / PROGRAMA FUNDO VERDE FUNDAÇÃO ARAUCÁRIA/ SETI PR / BRDE

Objetivo

Apoiar até 16 projetos inovadores que versem sobre sustentabilidade e proteção da água; Prevenção e controle de poluição; Proteção e restauração da biodiversidade; Mitigações e adaptações às mudanças climáticas; Transição para uma economia circular; Agropecuária resiliente e sustentável e Equidade e inclusão econômica e cidadã

Recursos

Recursos disponíveis para Investimentos de até R\$ 3.200.000,00.

Requisitos

Ser ICT pública ou privada, nos termos do Art. 2º, inc. VI, da Lei Estadual 20.541/2021, em qualquer caso com sede e CNPJ no Estado do Paraná;

Público Alvo

ICTS.

Prazo

Inscrições até o dia 11/03/2024.

Acesso



Link do site:

https://www.fappr.pr.gov.br/sites/fundacao-araucaria/arquivos_restritos/files/documento/2024-02/cp_18-2023_01-2024_brde_-_fundo_verde_versao_final_-_oficial_dez23_atualiz.pdf



ECOSSISTEMA LOCAL DE
INOVAÇÃO



CHAMADA PÚBLICA NESTLÉ / SENAI (INOVAÇÃO EM ALIMENTOS)

Objetivo

Soluções inovadoras para elevação do desenvolvimento da sustentabilidade regenerativa, circularidade e energias renováveis, por meio de novas aplicações das cadeias produtivas estratégicas do cacau, do leite e do café.

Recursos

Recursos de até R\$ 6.250.000,00(Seis milhões , duzentos e cinquenta mil reais).

Requisitos

- Empresas da Cadeia de Valor do Setor
- Pequenas e Médias Empresas
- Startups e Empresas de Base Tecnológica
- Agências de Fomento para projetos de P&D+I
- Institutos de Ciência e Tecnologia – ICT's e Universidades, públicos ou privados

Público Alvo

Startups / Pequenas e Médias empresas / Icts

Prazo

Inscrições até o dia 04/04/2024.

Acesso



Link do site:

<https://www.senai.org.br/futuro-alimentar/>



ECOSSISTEMA LOCAL DE
INOVAÇÃO



SELEÇÃO PÚBLICA MAIS INOVAÇÃO BRASIL SAÚDE ICTS (MCTI/FINEP/FNDCT)

Objetivo

Conceder recursos não-reembolsáveis para pesquisa, desenvolvimento tecnológico e inovação em projetos que envolvam risco tecnológico e que contribuam para ampliar o acesso da população à saúde, por meio de pesquisas para o aproveitamento das potencialidades nacionais e para a autonomia tecnológica e produtiva do Complexo Econômico Industrial da Saúde (CEIS).

Recursos

Recursos Disponíveis: R\$ 250.000.000,00.

Requisitos

- Na qualidade de CONVENIENTE: Fundação de Apoio, ICT estadual, municipal ou distrital e ICT privada;
- Na qualidade de EXECUTORA PRINCIPAL: ICT pública e ICT privada;
- Na qualidade de CO-EXECUTORA: ICT pública e ICT privada;
- Interveniente CO-FINANCIADORA: Empresa(s) brasileira(s) – OPCIONAL

Público Alvo

ICTS fundações.

Prazo

Inscrições até o dia 13/03/2024.

Acesso



Link do site:

<http://www.finep.gov.br/chamadas-publicas/chamadapublica/730>



ECOSSISTEMA LOCAL DE
INOVAÇÃO



CHAMADA PÚBLICA MCTI/FINEP/FNDCT CENTROS TEMÁTICOS 2023

Objetivo

Fortalecer os Centros de Infraestrutura de Pesquisa Científica e Tecnológica por meio do apoio à projetos de pesquisa que se utilizem da infraestrutura pretendida nas áreas temáticas de transição energética, transição ecológica, transformação digital, saúde e defesa .

Recursos

O valor solicitado na proposta não poderá ultrapassar R\$ 15.000.000,00 (quinze milhões de reais), não podendo ser inferior a R\$ 5.000.000,00 (cinco milhões de reais);

Requisitos

Instituições Científicas, Tecnológicas e de Inovação (ICTs) públicas ou privadas.

Público Alvo

Instituições Científicas, Tecnológicas e de Inovação (ICTs) públicas ou privadas

Prazo

Inscrições até o dia 12/04/2024.

Acesso



Link do site:

http://www.finep.gov.br/images/chamadas-publicas/2023/14_12_2023_Edital_Infra_Tematico.pdf



ECOSSISTEMA LOCAL DE
INOVAÇÃO



CHAMADA PÚBLICA MCTI/FINEP/FNDCT AÇÃO TRANSVERSAL/ RECUPERAÇÃO - INFRA 2023

Objetivo

Selecionar propostas para concessão de apoio financeiro para a recuperação e atualização equipamentos de pesquisa.

Recursos

O valor total solicitado na proposta deverá, obrigatoriamente, atender aos seguintes limites: 4.2.1. O valor total solicitado a Finep não poderá ultrapassar R\$20.000.000,00 (vinte milhões de reais); 4.2.2. Cada proposta deverá ter um valor mínimo de R\$1.000.000,00 (um milhão de reais);

Requisitos

São elegíveis para apresentar proposta Instituições Científicas, Tecnológicas e de Inovação (ICTs) públicas ou privadas.

Público Alvo

Instituições Científicas, Tecnológicas e de Inovação (ICTs) públicas ou privadas.

Prazo

Inscrições até o dia 26/04/2024.

Acesso



Link do site:

http://www.finep.gov.br/images/chamadas-publicas/2023/15_12_2023_Proinfra_Recuperacao_Edital.pdf



ECOSSISTEMA LOCAL DE
INOVAÇÃO



FINEP PROPRIEDADE INTELECTUAL

Objetivo

Apoiar a realização de testes de viabilidade de novos produtos, processos e serviços baseados em ativos de Propriedade Intelectual (PI), como patentes, desenvolvidos por Instituições Científicas, Tecnológicas e de Inovação (ICTs).

Recursos

Realizado por meio de subvenção econômica e operado diretamente pela Finep, utilizando recursos do Fundo Nacional de Desenvolvimento Científico e Tecnológico (FNDCT).

O valor solicitado de subvenção econômica para a realização do projeto deverá ser entre R\$ 1,5 milhão e R\$ 5,0 milhões.

Requisitos

Empresas constituídas de acordo com a legislação brasileira.

Demais informações constam no Programa.

Público Alvo

O público alvo são empresas brasileiras e outras pessoas jurídicas com fins lucrativos.

Prazo

Fluxo contínuo.

Acesso

Link do site:

<http://www.finep.gov.br/apoio-e-financiamento-externa/programas-e-linhas/finep-propriedade-intelectual>



ECOSSISTEMA LOCAL DE
INOVAÇÃO



PROGRAMA BNDES – MAIS INOVAÇÃO

Objetivo

Crédito para Investimentos em Inovação e Aquisição de Bens Inovadores: gastos em pesquisa, desenvolvimento e inovação (PD&I) compatíveis com a nova política industrial. PD&I alinhados com as políticas nacionais ambientais, plantas industriais com processos não existentes no país, difusão tecnológica, transformação do ambiente digital, parques tecnológicos, incubadoras e aceleradoras.

Recursos

Créditos a partir de R\$ 20 milhões. Taxa de juros e prazos dependendo da modalidade e investimento escolhido.

Requisitos

Empresa jurídica constituída no País.
Demais informações constam no site do BNDES.

Público Alvo

Empresas e instituições, públicas e privadas de todos os portes. ICTS e demais.

Prazo

Fluxo contínuo.

Acesso

Link do site:

<https://www.bndes.gov.br/wps/portal/site/home/financiamento/produto/bndes-inovacao>



ECOSSISTEMA LOCAL DE
INOVAÇÃO



FUNTEL BNDES - FUNDO PARA O DESENVOLVIMENTO TECNOLÓGICO DAS TELECOMUNICAÇÕES

Objetivo

Financiamento para investimentos em planos de inovação de fornecedores e operadoras, ampliação da capacidade produtiva para bens e serviços, aquisição de equipamentos desenvolvidos ou produzidos no Brasil e aquisição de soluções de IOT.

Recursos

Financiamento a partir R\$ 10 milhões reembolsável operado juntamente ao BNDES.

Requisitos

São exigidas garantias para esta operação.

Público Alvo

Empresas de todos os portes e Institutos de Ciência e Tecnologia (ICTs).

Prazo

Fluxo contínuo.

Acesso



Link do site:

<https://www.bndes.gov.br/wps/portal/site/home/financiamento/produto/funttel>



ECOSSISTEMA LOCAL DE
INOVAÇÃO



SE INTERESSOU POR ALGUMA OPORTUNIDADE?

O Sebrae pode apoiar sua empresa em todo o processo de captação de recursos para o desenvolvimento de ideias e projetos inovadores.

 Avaliação preliminar da ideia;

 Alinhamento da ideia com a(s) oportunidade(s) disponível(is);

 Levantamento dos documentos necessários;

 Elaboração (escrita) do projeto;

 Submissão ou envio do projeto e dos documentos necessários;

 Revisão e apontamentos de melhorias quando o projeto já estiver escrito.



 www.sebraepr.com.br

 (41) 3330-5700

 atendimentosebraepr@pr.sebrae.com.br

 0800 570 0800 - *das 8h às 20h*

SEBRAE/PR



ECOSSISTEMA LOCAL DE
INOVAÇÃO

